



WÜRTH

Dare to build different: Würth Italia e il coraggio di cambiare le regole del gioco

Dare to build different:

**Würth Italia e il coraggio di
cambiare le regole del gioco**

19.03.24

Powered by

**Manuela Ronghi
Diego Mori**

CHI SIAMO



Manuela Ronghi
People Experience Manager



Diego Mori
Team Innovazione

Leader **mondiale**

Il Gruppo Würth è Leader mondiale nella distribuzione di sistemi per il fissaggio e il montaggio.

La storia del Gruppo Würth coincide con la vita del Prof. Dr. h. mult. Reinhold Würth, che trasformò la ferramenta fondata nel 1945 da suo padre a Künzelsau - nella Germania occidentale - in quello che è oggi un Gruppo internazionale, leader mondiale nella distribuzione di prodotti e sistemi professionali per il fissaggio ed il montaggio.



Oltre 55 anni di qualità e servizi

Dal piccolo artigiano alla grande industria. Dal falegname all'idraulico. Dalla casa automobilistica alle navi da crociera. Sono **oltre 280.000 i professionisti** che in Italia scelgono Würth ogni giorno.

TOP EMPLOYER 2024

Würth Italia è stata riconosciuta **Top Employer 2024** dal Top Employers Institute, il prestigioso ente che ogni anno premia le aziende che si sono distinte per le **migliori condizioni di lavoro.**



Realizzare un futuro sostenibile

Il percorso per essere sostenibili

Da dove siamo partiti



1° step

Governance CSR



Definizione delle
responsabilità

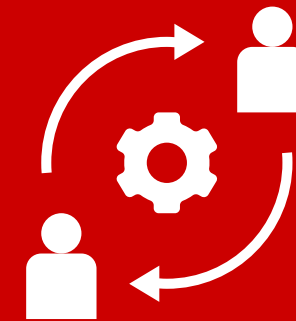

Coordinamento dei
progetti



Scambio di idee e visione
completa

Gestione della sostenibilità

La nostra struttura

- ◆ Incontri mensili Governance CSR
- ◆ Aggiornamento dei progetti CSR
- ◆ Partecipazione e suggerimenti dei collaboratori
- ◆ Allineamento Direzione Generale
- ◆ **Obiettivo:** Definizione delle priorità, tempi e stato dei progetti; aggiornamento periodico della Direzione

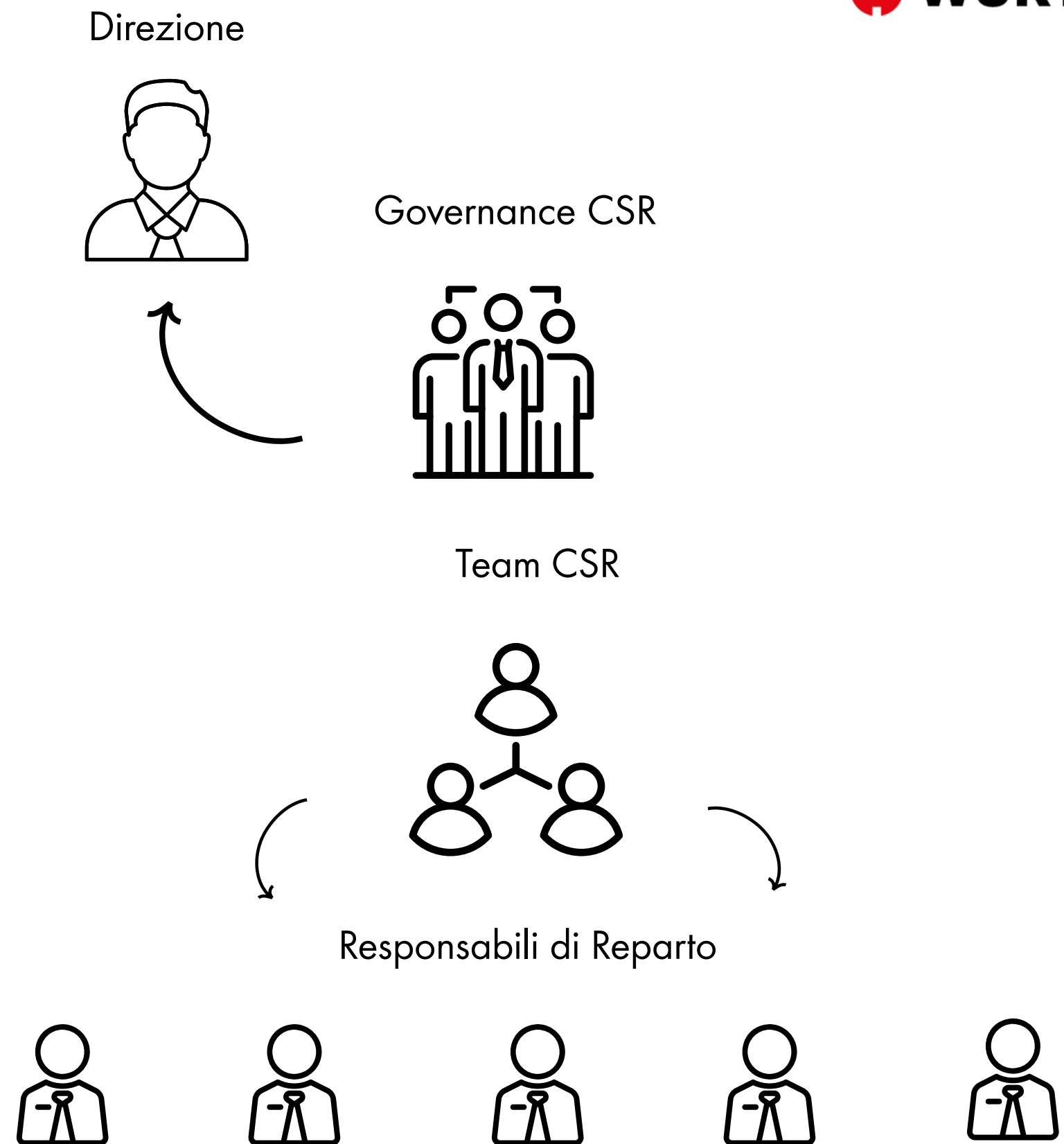

Da dove siamo partiti



Il nostro percorso in breve

Iniziative Sostenibili



Mappatura del mercato per capire dove siamo diretti

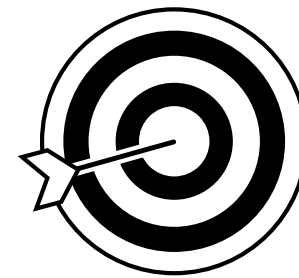

Piano di Sostenibilità come guida a lungo termine per le funzioni



Report di sostenibilità per fotografare Wurth Italia

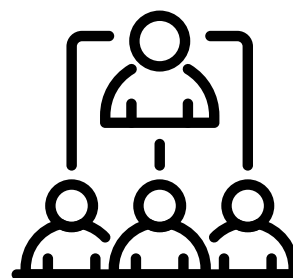

Coinvolgimento Direzione Generale per valutazione strategie e brainstorming

Da dove siamo partiti



Purpose

**DARE
TO BUILD
DIFFERENT**

 **WÜRTH**

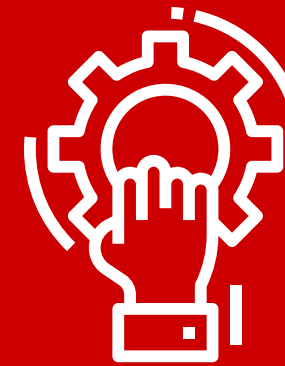

Coraggio di cambiare le
regole del gioco



Creatività per immaginare
nuovi scenari



Forza per plasmare il
nostro futuro

Da dove siamo partiti



4° step

Pillars

La realizzazione concreta del nostro impegno



Impegno per
l'ambiente



Inclusione, sviluppo
e sicurezza per le
nostre persone

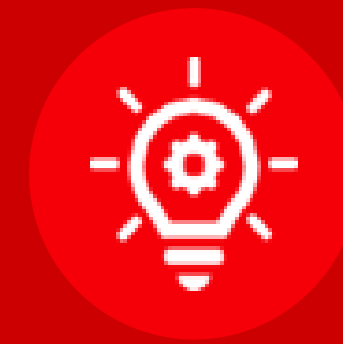

Qualità e
innovazione per il
cliente



Guida e supporto
del territorio

Da dove siamo partiti



5° step

Piano di Sostenibilità



Definizione del Piano di sostenibilità



Ogni iniziativa è collegata a un Pillar ed è condivisa con le Funzioni Aziendali



FORESTA WÜRTH

Sosteniamo la biodiversità e le comunità colpite da eventi climatici avversi

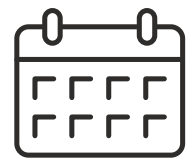

Giugno 2022

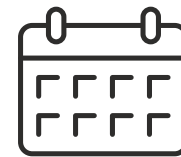

Ottobre 2023



Magnifica Comunità di Fiemme



12 aree in tutta Italia



4.000 alberi



10.000 alberi

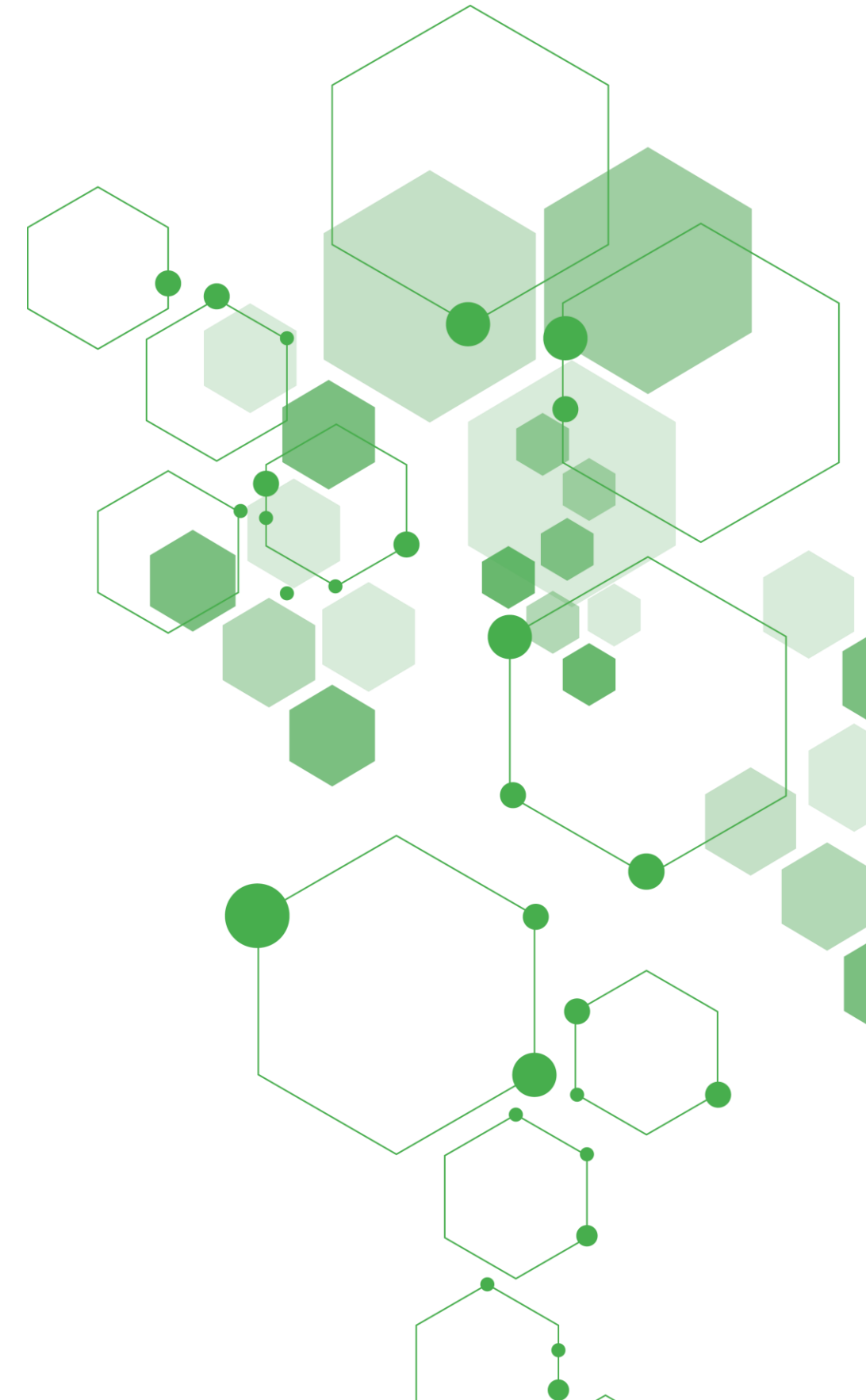

LA NOSTRA LOGISTICA



ENERGIA RINNOVABILE



Un nuovo centro
logistico alimentato
da Energia
Geotermica



Due nuovi
impianti a Egna
(BZ) da 1.025
kWh



Nuovo impianto a
Capena (RM) da
990 kWh

**Tutte le sedi e i negozi sono alimentati da energia verde
certificata garanzia d'origine**

Abbiamo evitato circa 3.000 tonnellate di CO2

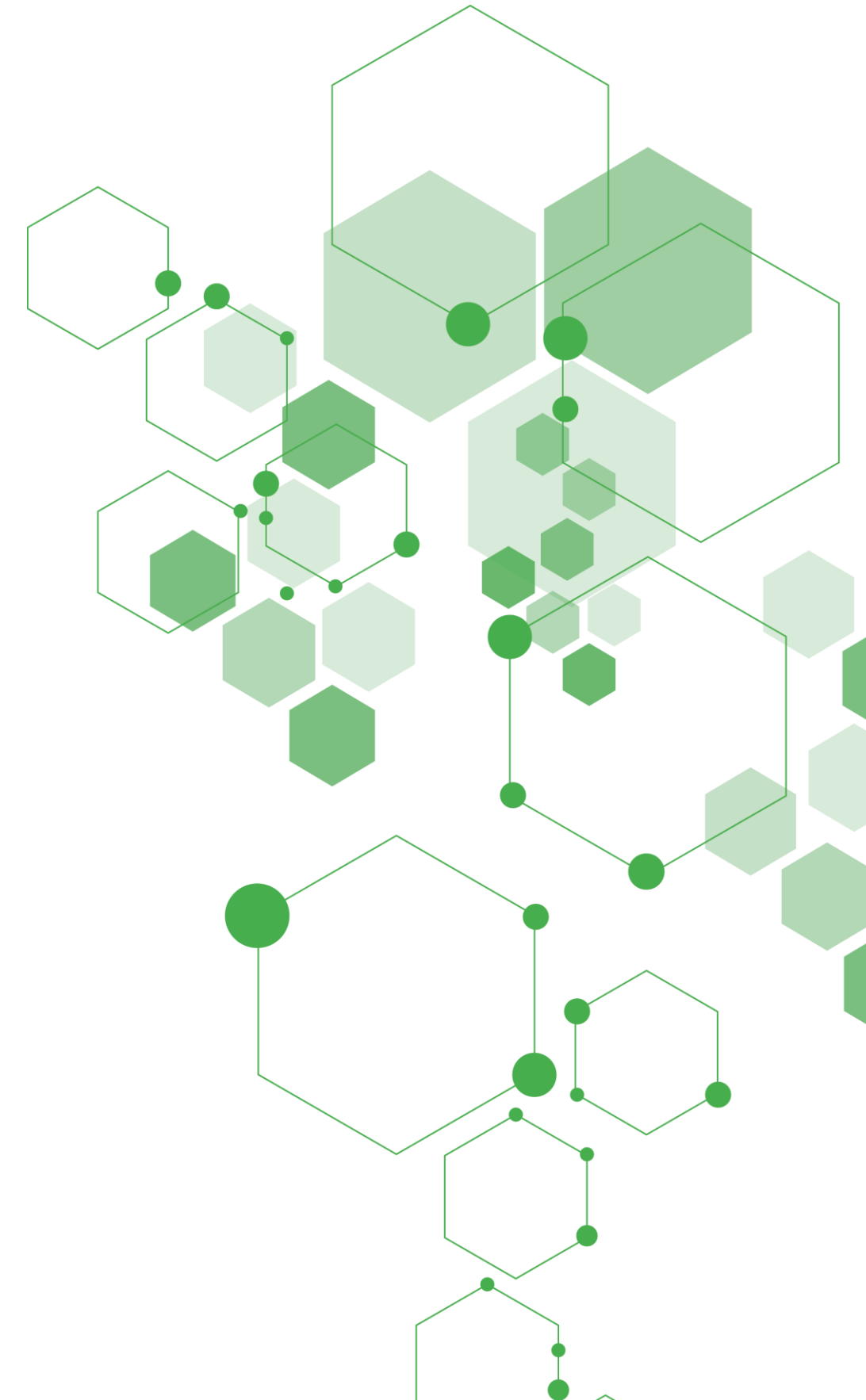

Innovate today
to build tomorrow



**Mobility
& Future**

GREEN MOBILITY Car policy sostenibile 2026

- Auto elettriche - Auto ibride
- Dal 2022, divieto di acquisto di nuove auto diesel e benzina

Con la conversione del parco auto: 10.000 tonnellate di CO2 risparmiate ogni anno

OBIETTIVO 2026: 1600 AUTO A BASSE EMISSIONI

I nostri valori



Apertura al cambiamento

Considero il dinamismo del mercato e ho il coraggio di mettermi in gioco per portare una visione innovativa che anticipa i cambiamenti

Crescita

Punto al miglioramento continuo con l'ambizione di diventare un riferimento nel mio ambito professionale

Relazione

Non temo il confronto ed esprimo apertamente le mie idee, perché consapevole che lo scambio di opinioni può essere cambiamento

Responsabilità

Agisco con integrità ed efficacia perché sono consapevole dell'impatto del mio lavoro sugli obiettivi da raggiungere

Riconoscenza

Punto al miglioramento continuo con l'ambizione di diventare un riferimento nel mio ambito professionale

Appartenenza

Il successo è un lavoro di squadra: come un grande Team ci supportiamo e celebriamo insieme i risultati ottenuti



Coltivare

Percorsi di sviluppo nazionali e internazionali

Programmi di Mentoring

Esperienze formative customizzate



Potenziare

Digital Upskilling

Corsi di Lingue

LMS

Project Management Agile



Ispirare

Partecipazione ad eventi di settore

Coinvolgimento come Ambassador



Onboarding

Accompagnamento per i neassunti con attività formative ed esperienziali fino ai primi 18 mesi in azienda

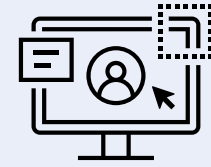

Lavoro da Remoto

Smartworking Policy
Strumento digitale di gestione degli spazi aziendali (in test)

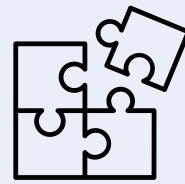

Strategia DEI

Iniziative e progettualità a supporto di equità e inclusione in azienda

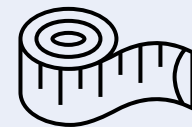

People Care

Strategia di ascolto
Implementazione iniziative e servizi a supporto del benessere dei collaboratori

Responsabilità

Siamo tra i Top Employers 2024,
unica azienda certificata in Alto
Adige!

Il futuro appartiene ai coraggiosi..

- **Impulso** / il nostro contest aziendale di **Open Innovation**
- **Re-Generation** / la Community di Ambassador dell'**Inclusione Generazionale** in Würth Italia
- **WOW Women of Würth** / la Community di **empowerment femminile** dedicata alla raccolta e condivisione di esperienze, storie di successo e role modeling



RESPONSABILITÀ SOCIALE **SPECIAL OLYMPICS**



È un programma internazionale di allenamento sportivo e competizioni atletiche per adulti e ragazzi con disabilità intellettiva.

Nel mondo sono più di 3,5 milioni gli atleti, 180 i Paesi accreditati con il programma Special Olympics, e più di 1 milione i volontari che ogni anno collaborano alla riuscita di 16.000 grandi eventi.



SPECIAL OLYMPICS WORD GAMES BERLINO 2023

20 collaboratori di Würth Italia
100 volontari del Gruppo Würth



SPECIAL OLYMPICS
WORLD GAMES
BERLIN 2023



Olimpiadi della Sostenibilità 2023



Iscritti sull'App

214



Partecipanti attivi

66

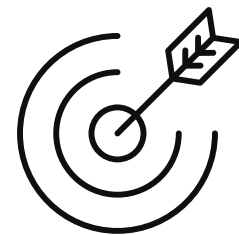

Missioni effettuate

580 missioni



Foto postate in App

490 foto

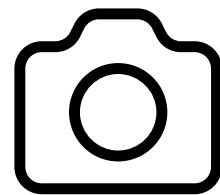
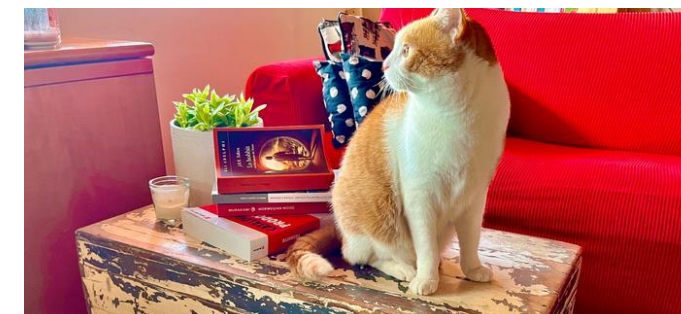
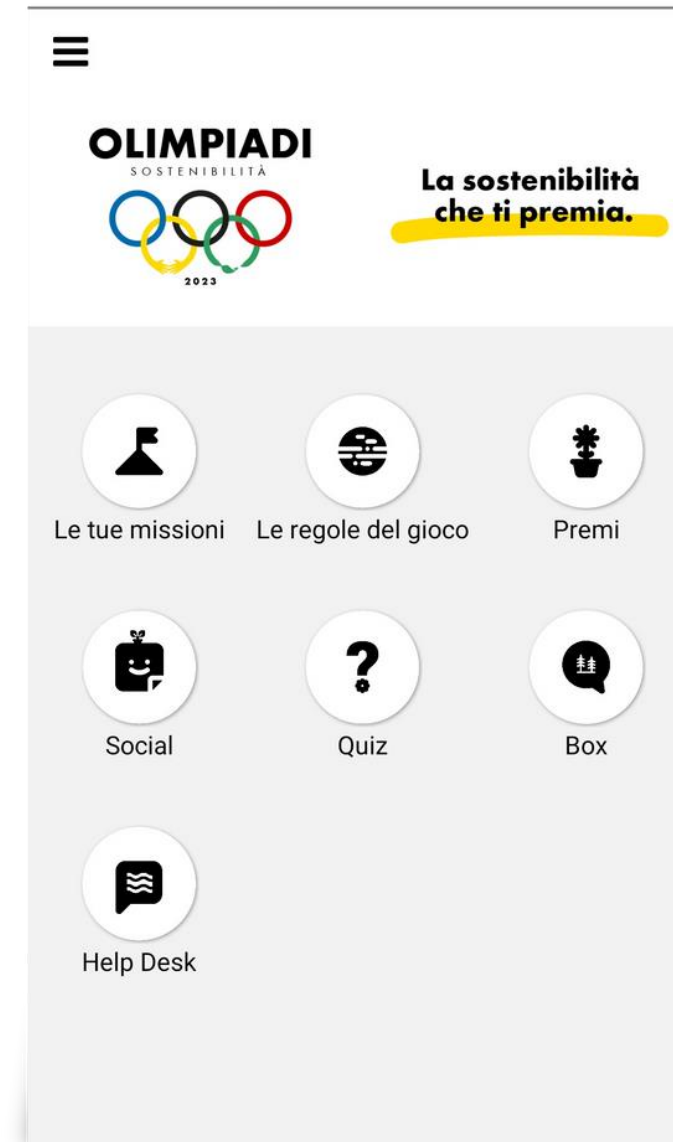

Würth - Capena

84 utenti

Scorri l'elenco per caricare più persone

Summary Olimpiadi della Sostenibilità

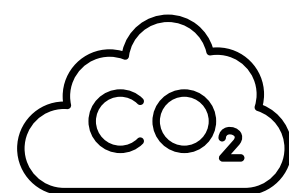

Emissioni CO2 risparmiate
Circa 750 kg

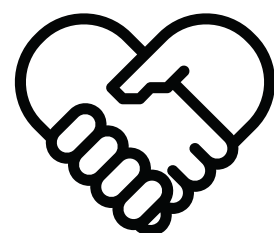

Pranzi inter-generazionali
49 missioni



Mobilità Sostenibile
40 missioni

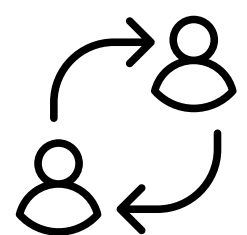

Pensieri alle colleghe
22 missioni

28 Marzo 2023 alle 11:13 Modifica

Le iniziative sostenibili devono partire prima dall'interno... bella idea di sensibilizzazione!

30 Marzo 2023 alle 12:01 Modifica

bellissima questa "competizione"... complimenti... facciamolo più spesso!!!

Ah penso ben cavoli 🤯 invece super figa questa cosa, da rifare secondo me e ha coinvolto davvero tante persone che hanno partecipato diffondendo pensiero positivo 🥰 queste sono le sfide che mi piacciono molto! E poi un'idea geniale, veramente bravissimi ❤️



A futuristic female robot with a white and blue metallic body and a helmet-like headpiece stands in the foreground of a space station cockpit. The cockpit is filled with various control panels, screens, and mechanical components. In the background, a large window reveals a view of Earth from space, with a bright sun or star visible on the right side. The word "Innovazione" is written in large, white, bold letters across the center of the image, partially overlapping the robot and the cockpit background.

Innovazione



Ignác Fülöp Semmelweis

è stato un medico ungherese.

Svolse i suoi studi di medicina presso l'università di Pest e a Vienna. Per i suoi importanti contributi allo studio delle trasmissioni batteriche da contatto e alla prevenzione della febbre puerperale, è noto anche come "il salvatore delle madri"

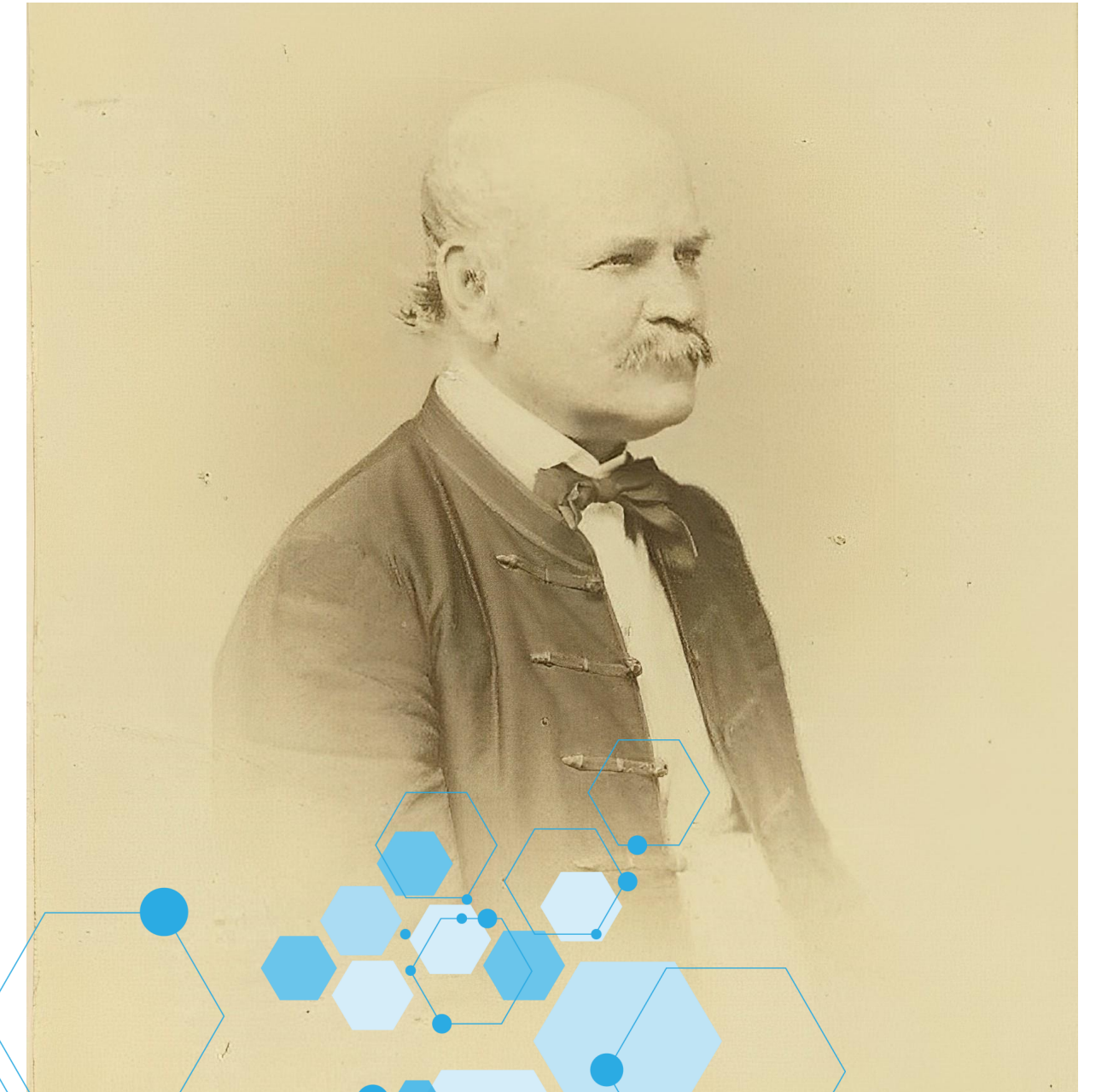

INNOVAZIONE DIGITALE

Leva tecnologica abilitante

STRATEGIA DIGITALE

Sfruttamento leva tecnologica per innovare i modelli di business

TRASFORMAZIONE DIGITALE

Cambiamento organizzativo necessario per l'introduzione di innovazione digitale e per l'esecuzione della strategia digitale



“Culture eats strategy for breakfast”



Intelligenza

Artificiale



Storia di Successo

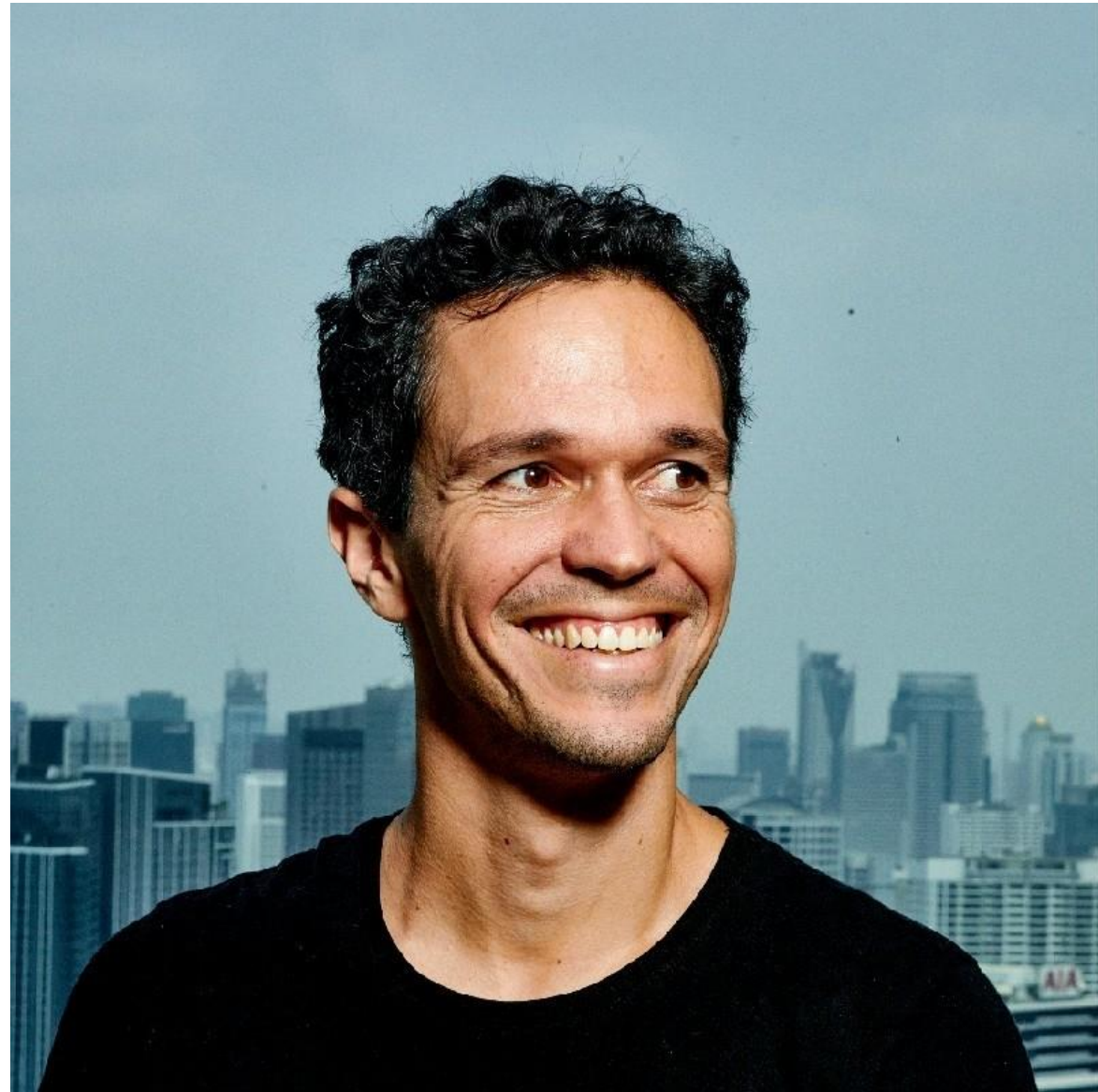

João Ferrão dos Santos





Steve Jobs MacWorld keynote 2007





CHATGPT



ChatGPT



Examples

"Explain quantum computing in simple terms" →

"Got any creative ideas for a 10 year old's birthday?" →

"How do I make an HTTP request in Javascript?" →



Capabilities

Remembers what user said earlier in the conversation

Allows user to provide follow-up corrections

Trained to decline inappropriate requests



Limitations

May occasionally generate incorrect information

May occasionally produce harmful instructions or biased content

Limited knowledge of world and events after 2021



➤

ChatGPT Jan 30 Version. Free Research Preview. Our goal is to make AI systems more natural and safe to interact with. Your feedback will help us improve.



ChatGPT è un modello di linguaggio basato su deep learning che utilizza una architettura Transformer per prevedere la risposta più probabile a una determinata input di testo. Il modello è stato addestrato su un corpus di testo molto vasto, che gli permette di comprendere il contesto e di generare risposte appropriate. In sostanza, ChatGPT è una rete neurale che, data una serie di parole o frasi in input, produce una probabile continuazione di testo in output.



COQ

SR

Me lo puoi spiegare in maniera più semplice?



ChatGPT è un programma sviluppato da OpenAI che imita la conversazione umana. Viene alimentato con molte informazioni e conversazioni in modo da essere in grado di rispondere alle domande e di avere conversazioni con persone. È come avere una persona virtuale che risponde alle tue domande.



SUCCESSO

Per la prima volta l'Intelligenza Artificiale è **accessibile a tutti**.

Per la prima volta l'Intelligenza Artificiale **ragiona**.

Per la prima volta l'Intelligenza Artificiale è **creativa**.

Per la prima volta l'Intelligenza Artificiale è **empatica**.



1 MILIONE DI UTENTI



Netflix

3,5
anni



Facebook

10
mesi



Spotify

5
mesi



Instagram

2,5
mesi



ChatGPT

5
giorni

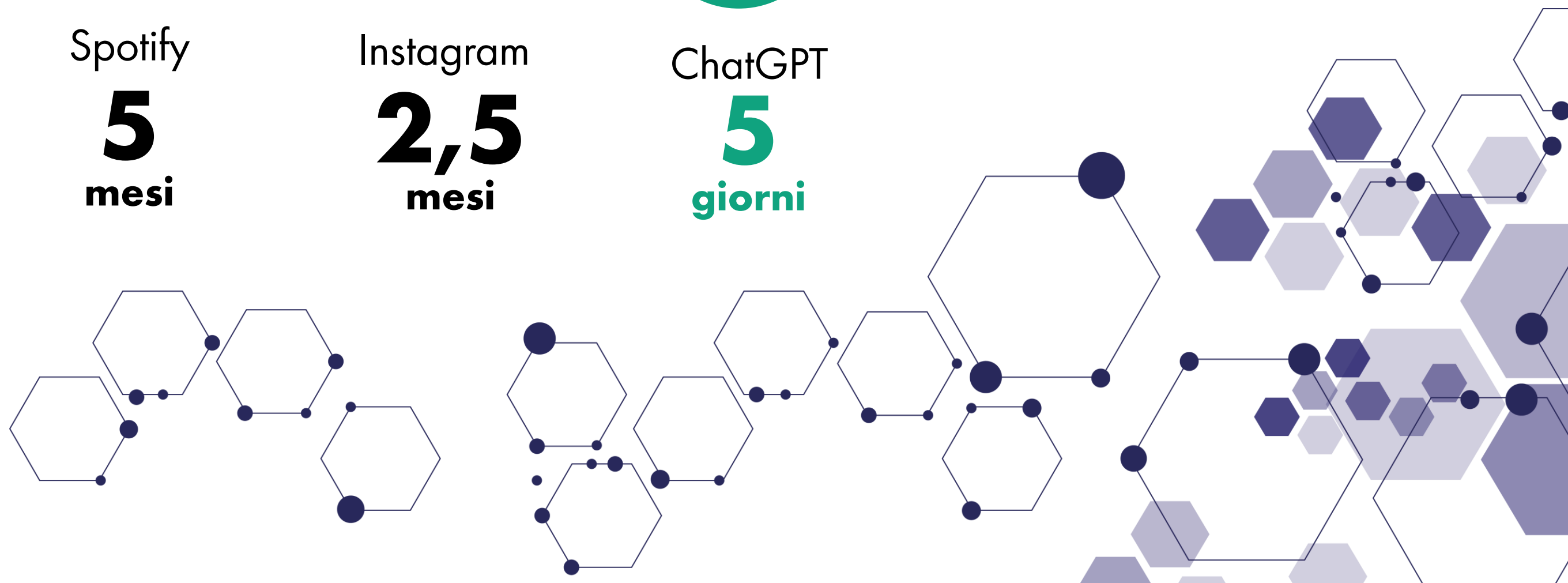

CREATIVO

SR

Ti prego di inventare una storia che permetta di capire tramite una metafora che cosa è l'assertività.



C'era una volta un giardiniere di nome Marco che lavorava in un grande giardino. Marco era molto bravo nel suo lavoro, ma spesso si sentiva sopraffatto dalle richieste degli altri. Gli altri giardinieri gli chiedevano continuamente di prendersi cura dei loro compiti, e i visitatori del giardino gli chiedevano di fare cose che non erano nelle sue responsabilità. Marco era troppo gentile per dire di no e finiva sempre per fare il doppio del lavoro.

Un giorno, il giardiniere anziano del giardino gli diede una lezione importante. Gli disse che ogni pianta ha bisogno di acqua e nutrimento per crescere forte e sana, ma che non tutte le piante possono essere coltivate nello stesso modo. Alcune piante hanno bisogno di più acqua, altre di più sole e altre ancora di più terra. Allo stesso modo, ogni persona ha bisogni e limiti diversi, e l'assertività consiste nel comunicare questi bisogni e limiti in modo chiaro e rispettoso.



EMPATICO

SR

Sei un chatbot empatico e devi fornire assistenza ad un cliente che ha comprato un elettrotensile Würth difettoso.

Utente: Buongiorno, ho comprato un vostro trapano ma dopo tre utilizzi non si accende più!!!! Come è possibile?



Buongiorno, mi dispiace sentire che ha avuto un problema con il suo elettrotensile Würth. Sarei lieto di aiutarla a risolvere il problema. Potrebbe fornirmi maggiori dettagli sulla situazione, come ad esempio il modello del trapano e il numero di serie? In questo modo potrò controllare la sua garanzia e aiutarla a trovare la soluzione migliore.

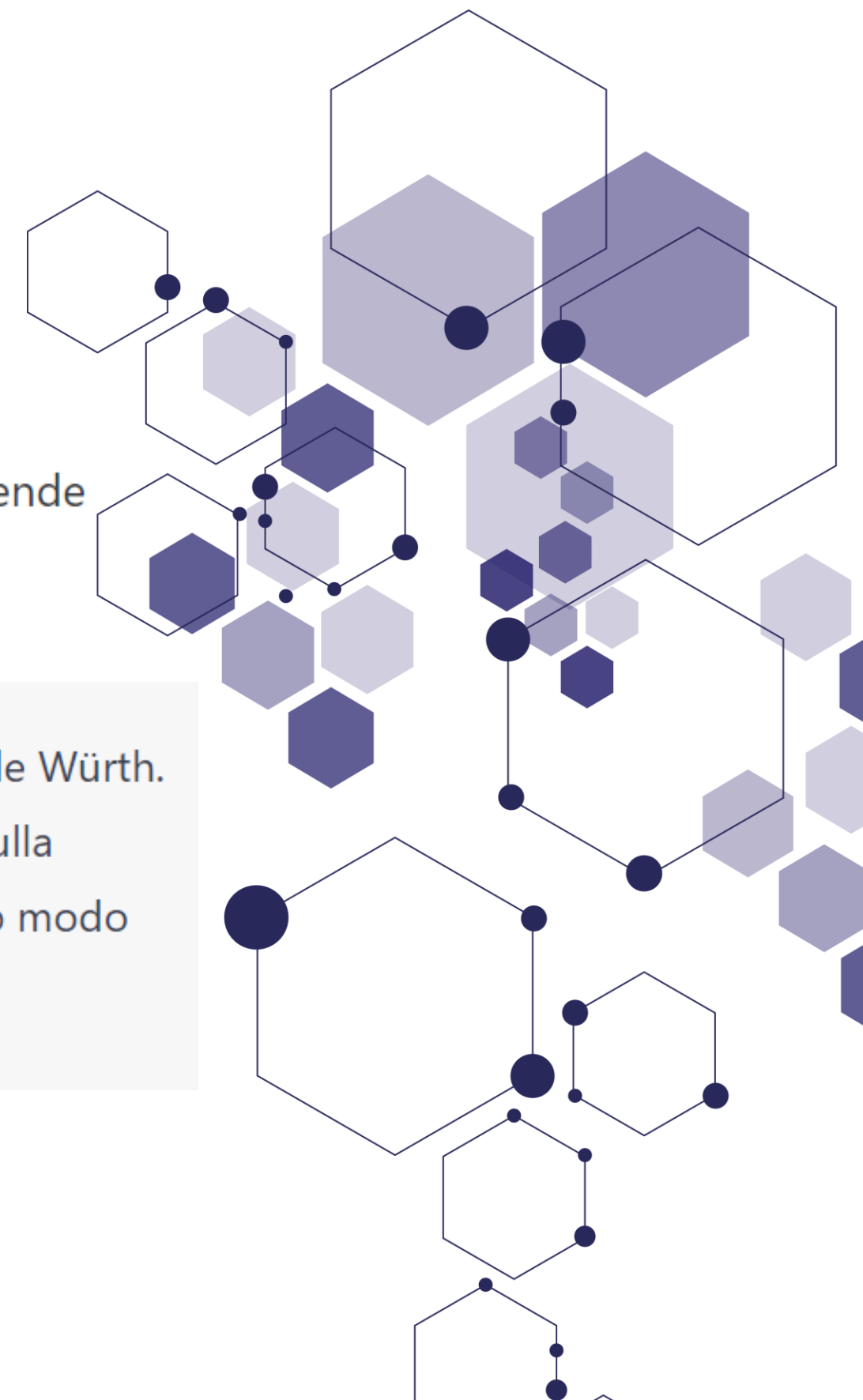



SR

Ciao, stiamo costruendo un sito internet di un'azienda che vende viti. Mi puoi generare il codice HTML per il sito?



Mi dispiace, non posso fornirti un codice HTML completo per un sito web di un'azienda che vende viti in una sola risposta. Tuttavia, posso fornirti alcuni elementi di base che potresti utilizzare per iniziare a creare il tuo sito web:

php

 Copy code

```
<!DOCTYPE html>
<html>
  <head>
    <title>Azienda di vendita di viti</title>
  </head>
  <body>
```

Questo codice include una struttura di base per il tuo sito web, con un header che include il nome dell'azienda e un menu di navigazione, una sezione principale che include informazioni sull'azienda, i prodotti e i moduli di contatto, e un footer che include il copyright. Puoi personalizzare questo codice per soddisfare le tue esigenze specifiche.

MANA

SR

Scrivi una lettera formale ma motivazionale ai dipendenti di un'azienda spiegando che per un breve periodo sarà necessario fare lavoro straordinario



Gentili dipendenti,

Vi scrivo per farvi sapere che, a causa di un aumento temporaneo del carico di lavoro, sarà necessario fare del lavoro straordinario per un breve periodo di tempo.

Voglio esprimere la mia profonda gratitudine per il vostro impegno e dedizione quotidiana alla nostra azienda. So che questo significherà un impegno in più, ma sono certo che insieme possiamo affrontare questa sfida e uscirne ancora più forti.

Ricordate che il vostro contributo è fondamentale per il successo della nostra azienda e che il lavoro straordinario è un'opportunità per dimostrare il vostro valore e il vostro impegno. Inoltre, vi prometto che faremo tutto il possibile per assicurarci che questo impegno extra non interferisca con le vostre vite personali e familiari.

Grazie ancora per tutto quello che fate per la nostra azienda. Siamo molto fortunati ad avere dipendenti come voi e non vedo l'ora di continuare a lavorare insieme per raggiungere i nostri obiettivi.

Cordiali saluti,
[Nome del mittente]

L'INTELLIGENZA ARTIFICIALE CI SOSTITUIRÀ?

**NO, MA LE PERSONE CHE
USERANNO L'INTELLIGENZA
ARTIFICIALE, **SI.****



Chatbot di nuova generazione



MAIA

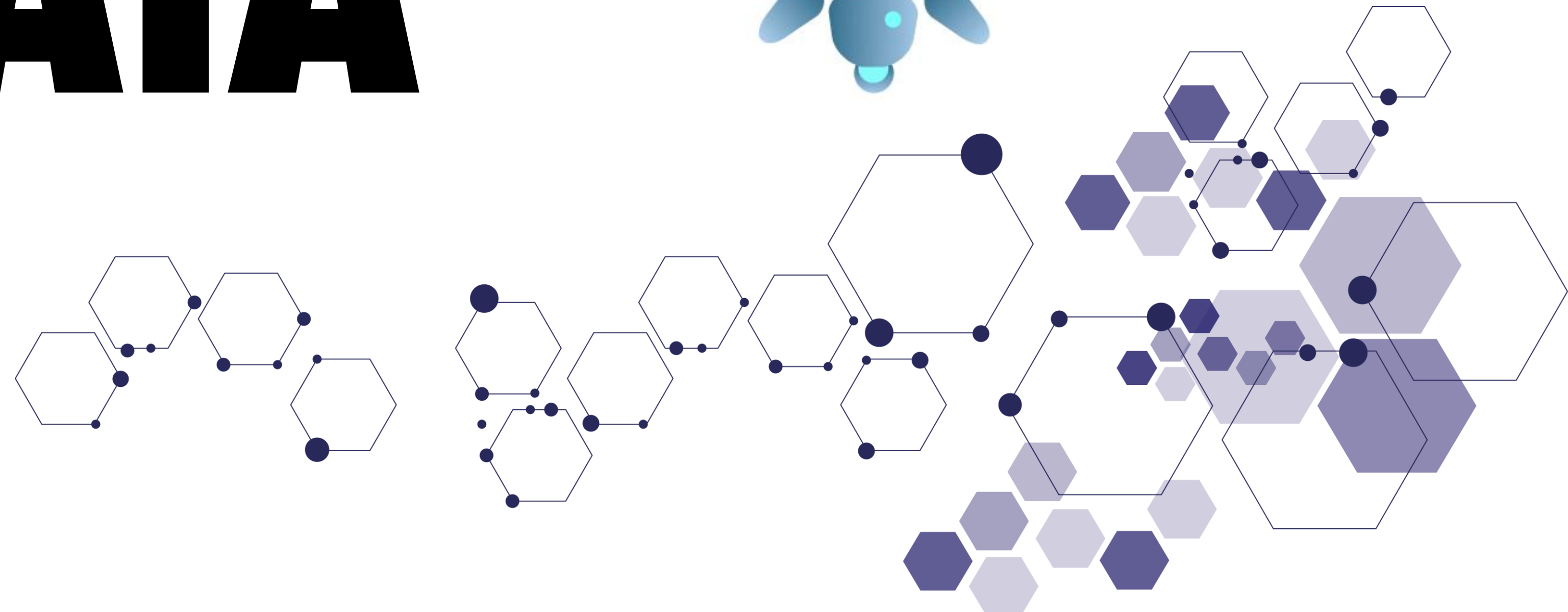

MAIA VS. CHAT GPT

Chi è l'attuale amministratore delegato di Würth Italia?



Mi dispiace, ma il mio conoscenza è limitato e non ho informazioni sulle posizioni o ruoli specifici delle persone all'interno di Würth Italia, incluso l'Amministratore Delegato attuale. Ti consiglio di consultare il sito web ufficiale di Würth Italia o di contattare direttamente l'azienda per ottenere informazioni più accurate e aggiornate.



L'attuale amministratore delegato di Würth Italia è Nicola Piazza.

MAIA VS. CHAT GPT

Non ho la partita IVA, come posso registrarmi all'Eshop di Würth?

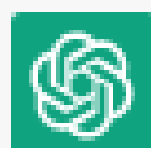

Se non hai una Partita IVA, puoi comunque registrarti all'e-shop di Würth fornendo i tuoi dati personali. Dovrai fornire informazioni come il tuo nome, indirizzo, numero di telefono e indirizzo email, in modo che Würth possa verificare la tua identità e creare un account per te. Una volta che il tuo account è stato creato, sarai in grado di effettuare acquisti sull'e-shop di Würth.



La registrazione al nostro sito può essere effettuata solo da imprese e artigiani.

Non è prevista la registrazione senza Partita Iva 💡



STATISTICHE

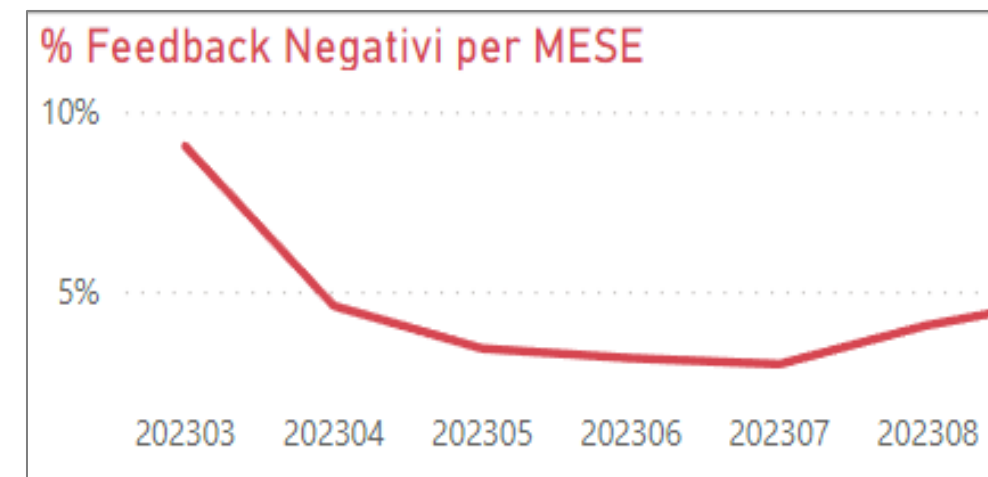
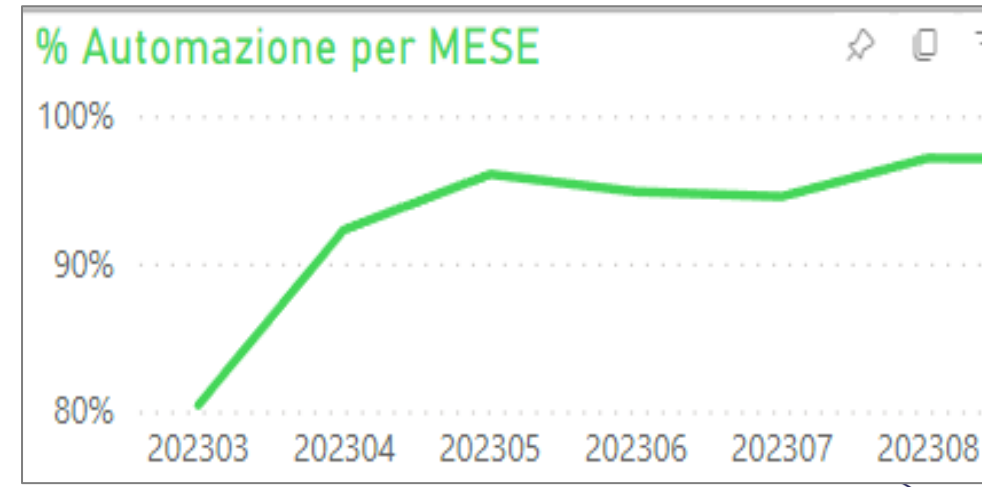
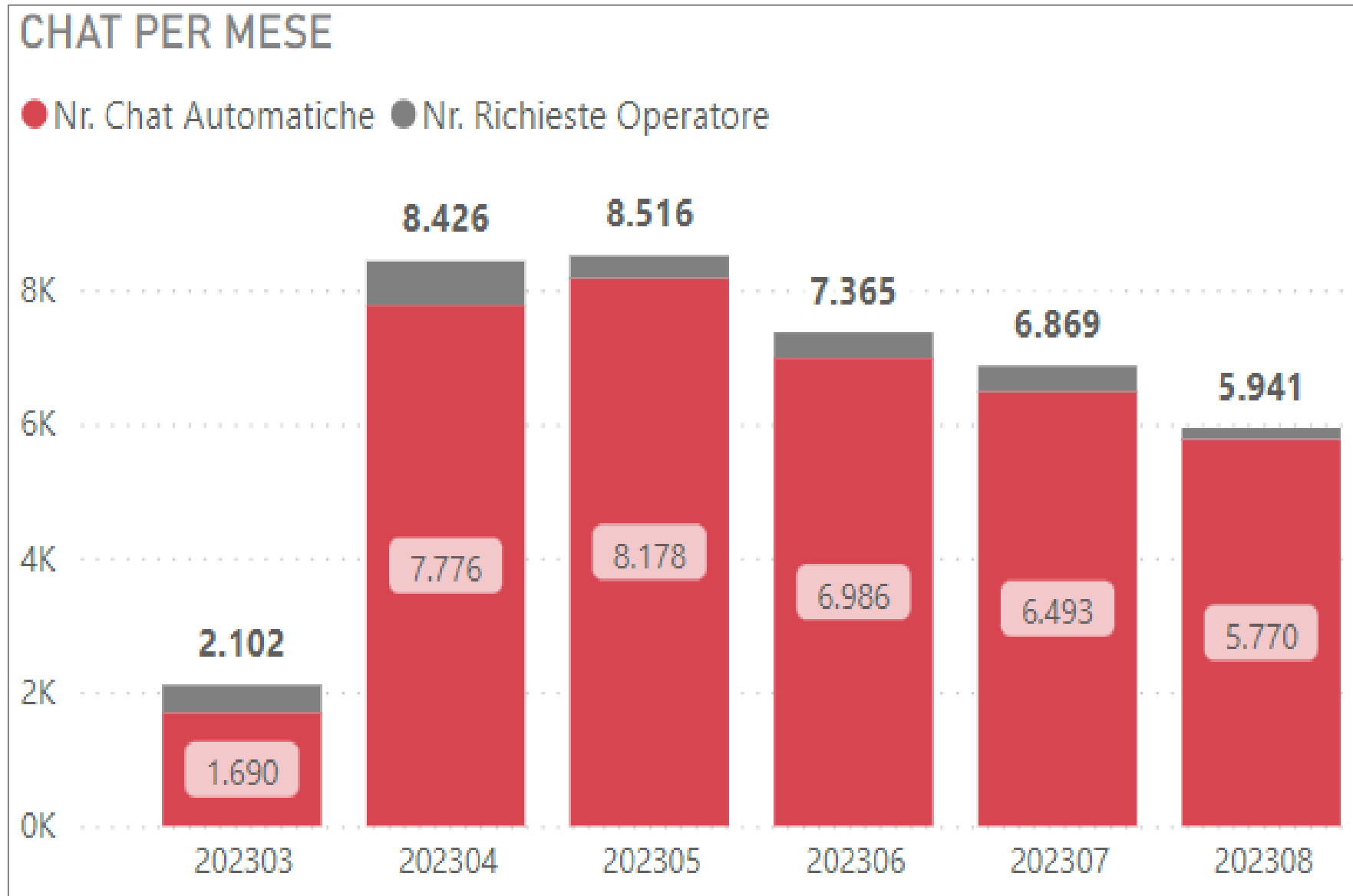

WÜRTH LENS

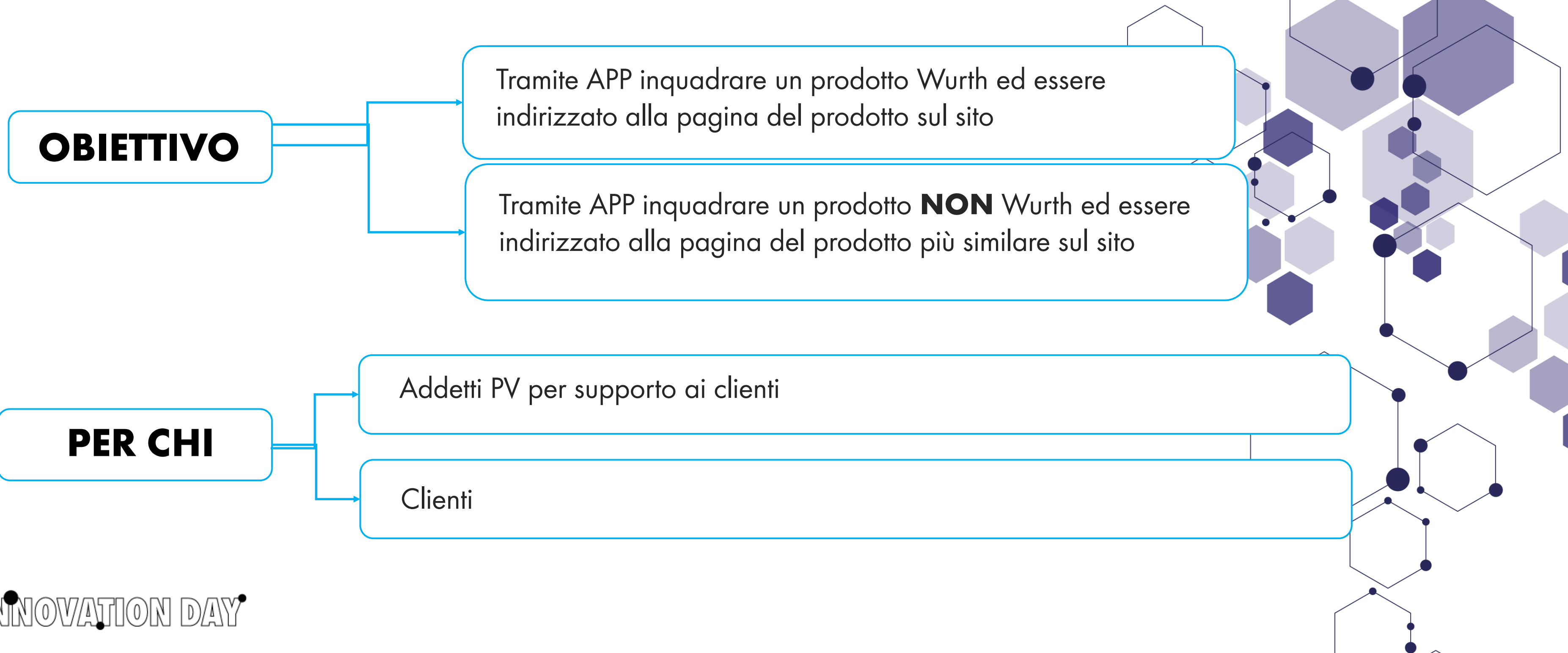

COMPLESSITA' TRAINING SET



Per potere imparare a riconoscere i nostri prodotti, ha bisogno di tante foto reali di ogni prodotto da cui poter imparare.. **come fare?**



COMPLESSITA' – PRODOTTI SIMILI

VITE AUTOFORANTE, TESTA ESAGONALE PIAS®

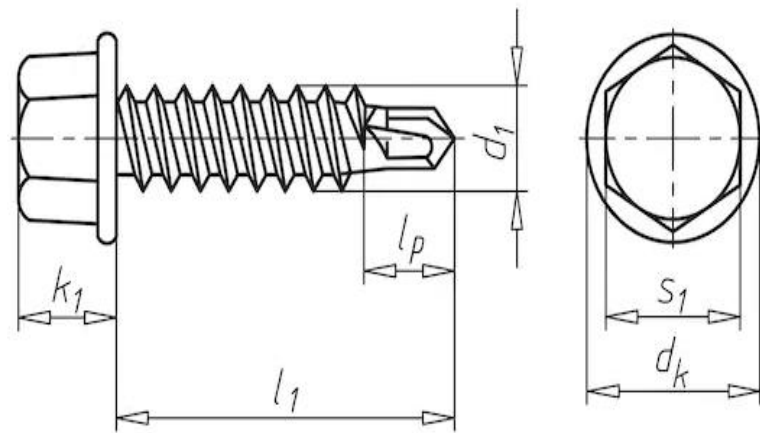

VITE AUTOFORANTE, TESTA ESAGONALE, CON COLLARE E INTAGLIO PIAS®

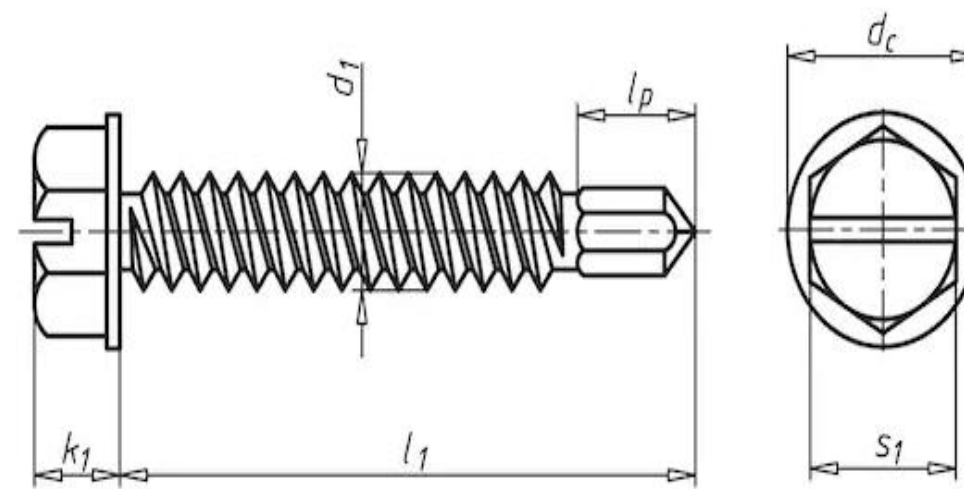

QUANTE FOTO E VIDEO CI SERVONO ?



5.000 PRODOTTI

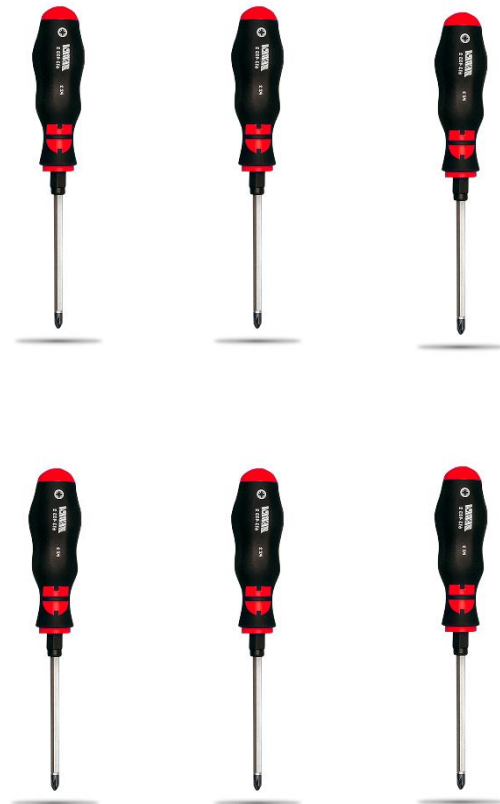

**50 FOTO A
PRODOTTO**

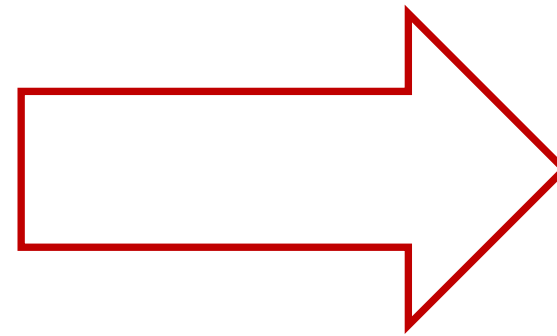

250.000 FOTO

PHOTOSTORE – LA APP



FOTO PRODOTTO

DESCRIZIONE
PRODOTTO



ESEMPIO CODICE
PRODOTTO

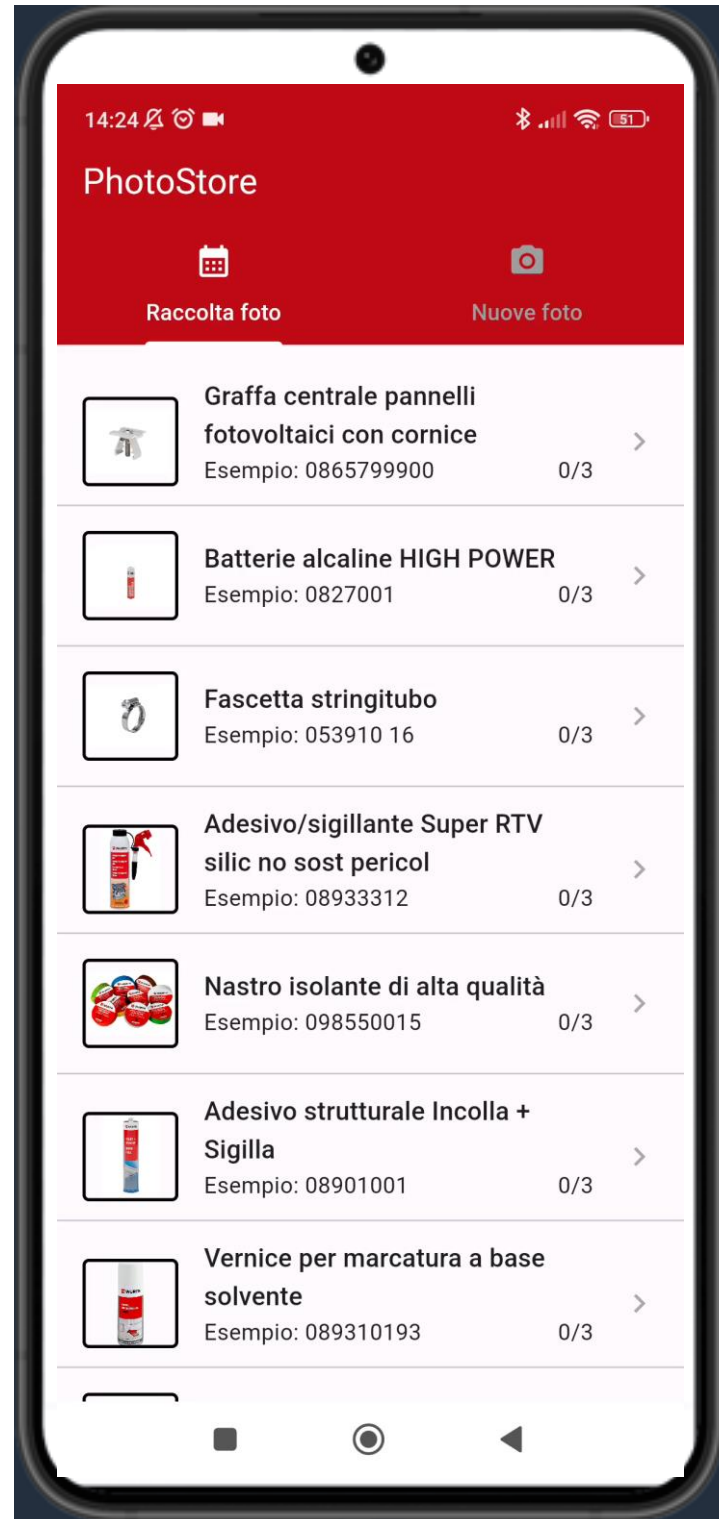
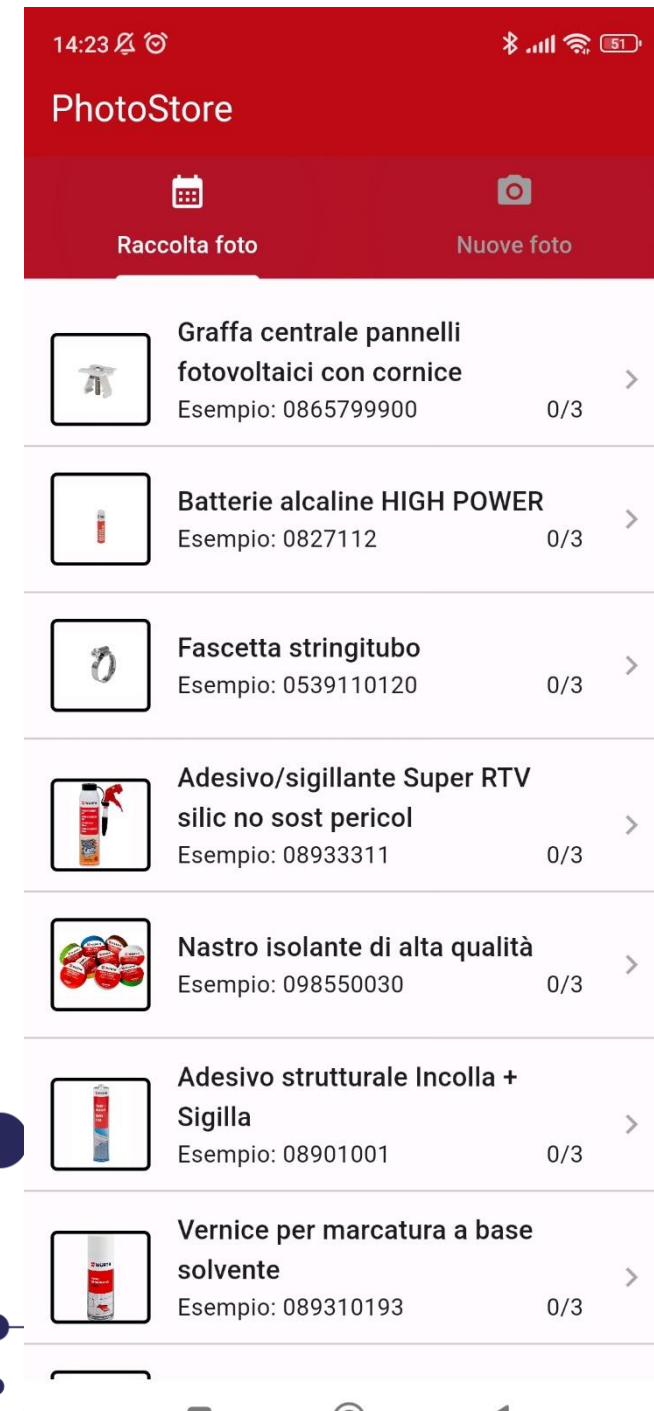





FOTO/VIDEO
SCATTATI

NMKTG 1to1 – PROPOSTA PRODOTTO PERSONALIZZATA





Widget di raccomandazione prodotto
Level 5 e level 6

Widget di raccomandazione prodotto
Welcome Page





Prodotti consigliati da Würth Italia

						
Serie cacciaviti isolati VDE	Serie cacciaviti isolati VDE taglio e croce PH	Serie cacciaviti, lama tonda per lavori di ferramenta di precisione	Serie pieghevole di chiavi ad angolo, TX	Serie di chiavi per esagoni incassati	Assortimento di chiavi a T per esagono incassato	Kit per meccanica di precisione
SHRDRH-VDE-SORT-14TLG	SERIE CACCIAV.ZEBRA P/ELETTRICISTI	SERIE CACCIAVITI ZEBRA TAGLIO/PR 6PZ	ASSORT.CHIAVI ANG. TX IN MAZZET. 8PZ	ASS CHIAVI E.I. P.SFERICA C/SUPP.9PZ	SERIE CHIAVI A T 2 TESTE ESAG. 6PZ	SERIE-CACCIAV-INSERTI-MICROMECC-29PZ
57,06 € x 1 Pz	15,32 € x 1 Pz	14,69 € x 1 Pz	110,20 € x 10 Pz	69,60 € x 10 Pz	16,14 € x 1 Pz	10,19 € x 1 Pz
NEL CARRELLO	NEL CARRELLO	NEL CARRELLO	NEL CARRELLO	NEL CARRELLO	NEL CARRELLO	NEL CARRELLO

Continua ad acquistare

			
Per il prezzo effettua login trapano a percussione sb 13...	Per il prezzo effettua login kit inchiodatrice diga cs-3 pi...	Per il prezzo effettua login dado esagonale	Per il prezzo effettua login kit inchiodatrice diga cs 3 pi...
NEL CARRELLO	NEL CARRELLO	NEL CARRELLO	NEL CARRELLO

Scopri anche... **Altri clienti con i tuoi interessi** **I più richiesti**

			
Per il prezzo effettua login batteria high power	Per il prezzo effettua login pulitore attivo per vetri	Per il prezzo effettua login lavacrystalli magic estivo	Per il prezzo effettua login detergente per parabrezza l...
NEL CARRELLO	NEL CARRELLO	NEL CARRELLO	NEL CARRELLO

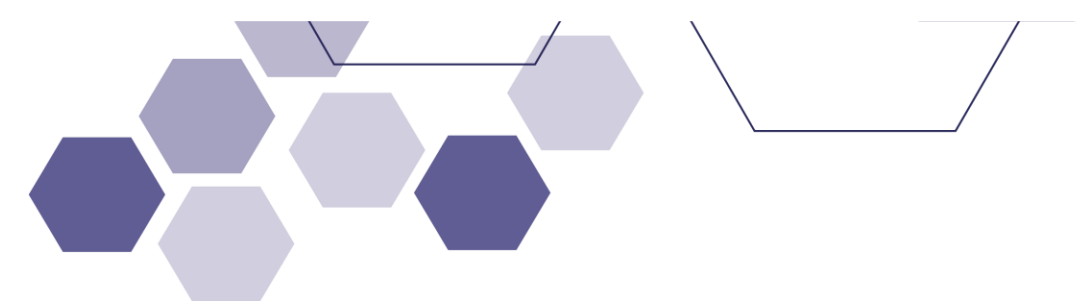





Metaverso e Realtà Aumentata al servizio dell'Impresa

PHYGITAL HUB: Realtà estesa



Reality



Virtual Reality crea un nuovo mondo digitale

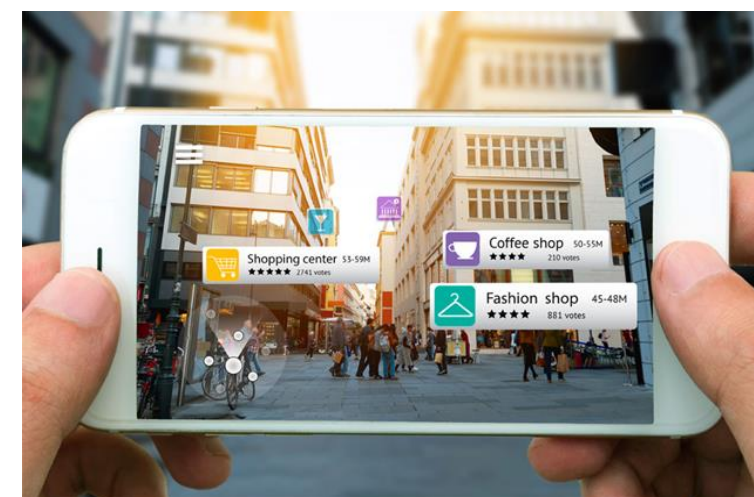

Augmented Reality arricchisce l'ambiente reale con elementi virtuali

Mixed Reality unisce mondo reale e mondo digitale integrandoli in maniera più immersiva

Il nostro obiettivo: conoscere, utilizzare e condividere con i nostri partner commerciali le nuove tecnologie

NASCE IL PHYGITAL HUB PRESSO IL NOI TECHPARK DI BOLZANO



PHYGITAL HUB: Open Innovation concept



DAL 2019 COLLABORIAMO CON **HEVOLUS INNOVATION**
E **MICROSOFT ITALIA** PER I PROGETTI DI VIRTUAL, MIXED E
AUGMENTED REALITY





**L'EXTENDED REALITY AL SERVIZIO
DELL'IMPRESA**

PHYGITAL HUB: **H**OVERSE



THE INTELLIGENT REALITY PLATFORM

Una piattaforma di Realtà aumentata e intelligenza artificiale generativa e un sistema di soluzioni per migliorare tutti processi aziendali

HSTORE

Power to **sales**.

HFACTORY

Power to **production**.

HMAINTENANCE

Power to **after sales**.

HSHARE

Power to **content**.

HPROTOTYPE

Power to **production**.

HFAIR

Power to **sales**.

HCOLLABORATION

Power to **HR**.

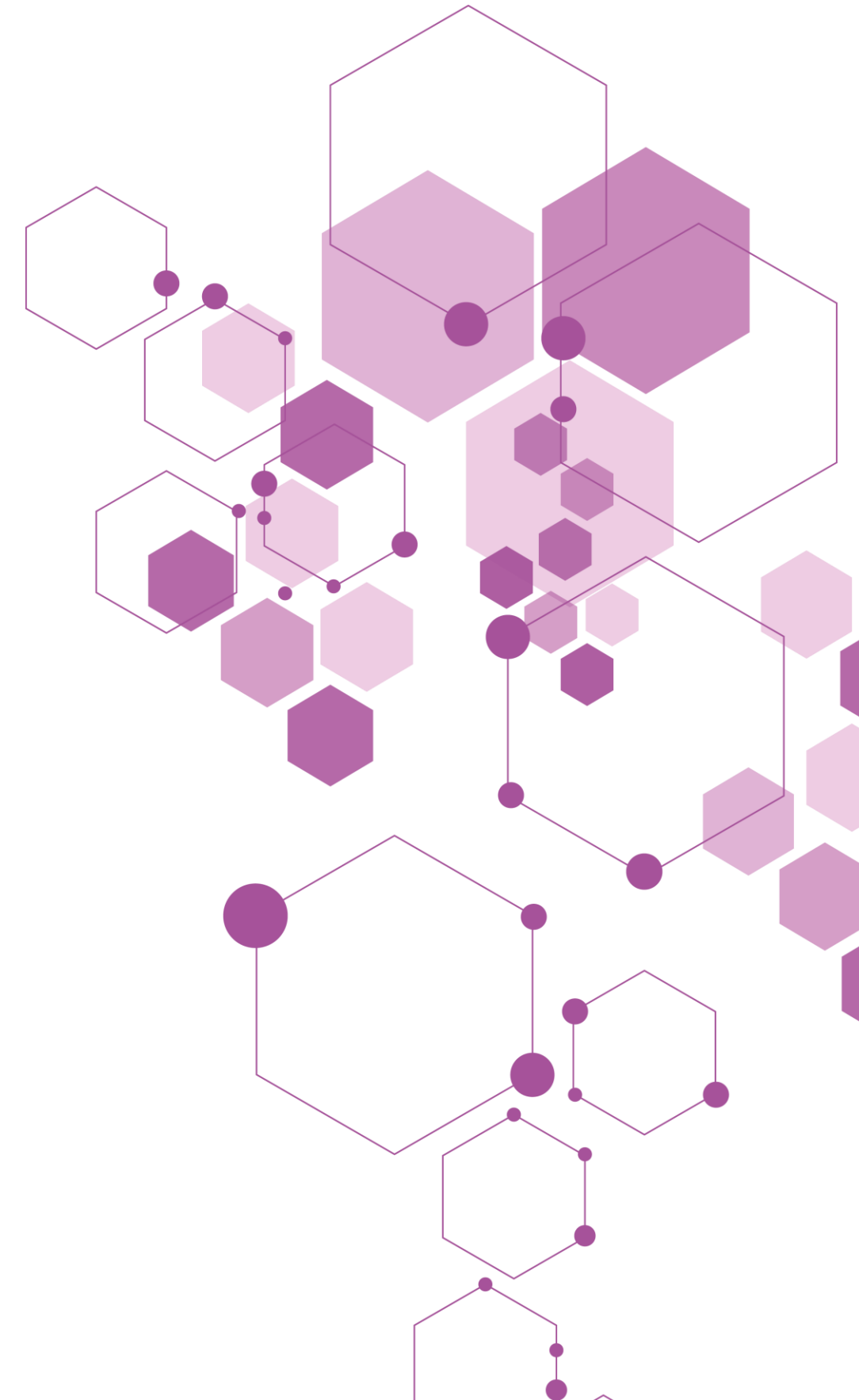

PHYGITAL HUB: **H** MAINTENANCE

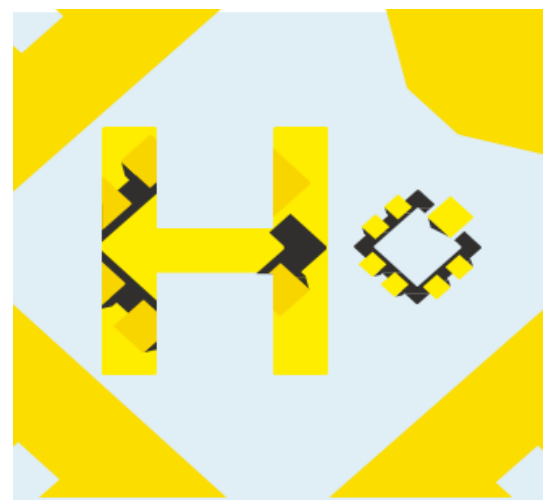

Sviluppata con una tecnologia innovativa. Aiuta aziende e operatori a collaborare a distanza gestendo qualunque tipo di intervento dal più semplice al più complesso, riducendo drasticamente tempi, costi ed errori.



Versione Link

economica, utilizzabile con qualsiasi device

Versione Top

prestazioni grazie all'utilizzo di Hololens



PHYGITAL HUB: MAINTENANCE

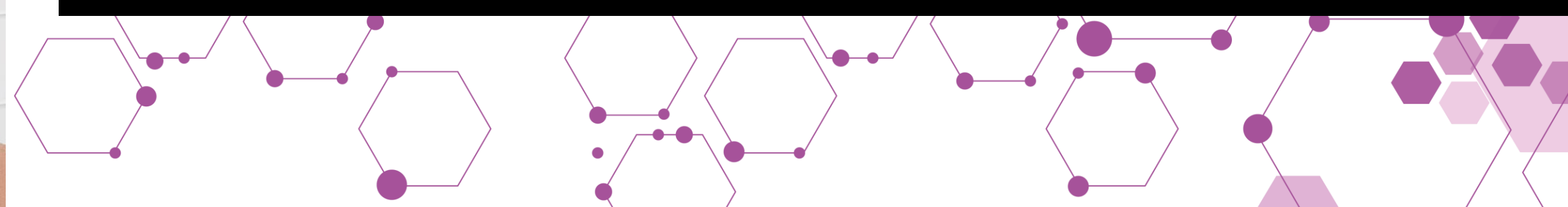
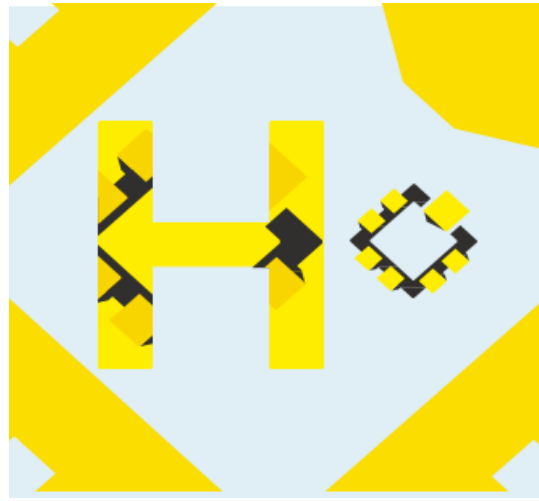

PHYGITAL HUB: H-SHARE



H-Share è il portale web della suite H VERSE, è un CMS che utilizza l'intelligenza artificiale per convertire ed importare qualunque modello 3D da qualunque software di progettazione.

QR CODE Grazie ad H-Share si può generare un QR Code per condividere i contenuti con chiunque tramite qualunque dispositivo mobile.

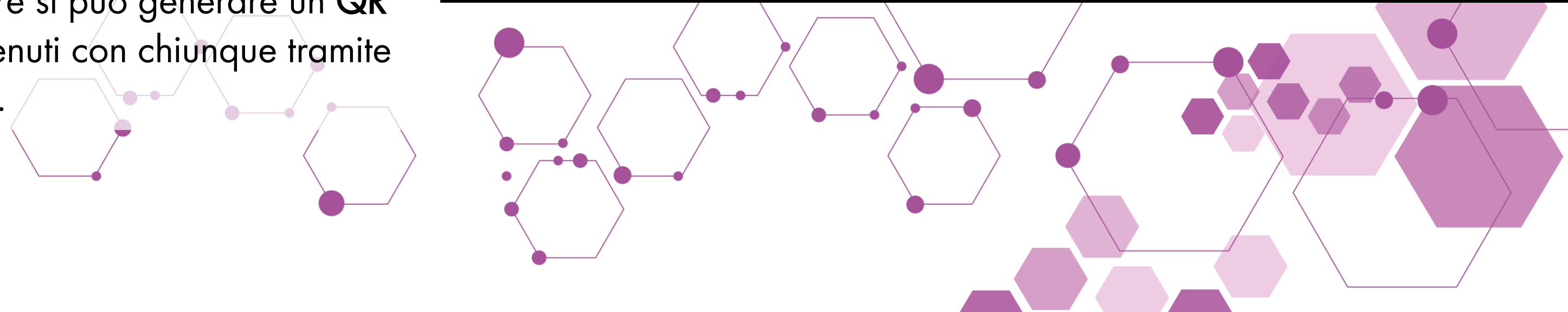

PHYGITAL HUB: SHARE





RE
AU

per il tu



IMMER
E LASC
ISPIRAR

SCAN

SHA
Power t

ESPAND
e visual
circosta

Würth ti me
il portale pe
condividere
e intuitivo g

Ovunque tu
dispositivo.

CREA IL
genera

COME FUNZ



Inqu
>>
>>
>>
>>



Inqu
>>
>>
>>
>>



SCAN



IMMERGITI E LASCIATI ISPIRARE
SCAN ME

TANTI SISTEMI TRA CUI SCEGLIERE:

SCAFFALE ORSY



Misure: 330 x 200 x 35 cm

SCAFFALE ORSY PER VITERIA



Misure: 161 x 200 x 35 cm

PORTATUBO



Misure: 130 x 210 x 130 cm

DISTRIBUTORE A PIATTI ROTANTI
MODELLO COMFORT



Misure: 90 x 182 x 77 cm

DISTRIBUTORE MODELLO LARGE



Misure: 71 x 183 x 75 cm

KANBAN FLEX



Misure: 240 x 200 x 63 cm

KANBAN FULL



Misure: 138 x 230 x 80 cm

KANBAN FULL 4 COLONNE



Misure: 520 x 230 x 80 cm

IBOX



Misure: 120 x 90 x 70 cm

KLT PIENO



Misure: 12 x 9 x 22 cm

DISTRIBUTORE A SPORTELLI
MODELLO WIS



Misure: 60 x 200 x 56 cm

DISTRIBUTORE A PIATTI ROTANTI
MODELLO WIS



Misure: 95 x 200 x 80 cm

COMPOSIZIONE DI DISTRIBUTORI A PIATTI ROTANTI,
SPORTELLIERA E A SPIRALI WIS



Misure: 250 x 200 x 85 cm

ARMADIO A BILANCE



Misure: 120 x 195 x 60 cm

ARMADIO CHIMICI



Misure: 120 x 208 x 60 cm

Misure: L x H x P

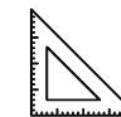

PHYGITAL HUB: H-SHARE



AI e H-Share collegando H-Share all'intelligenza artificiale generativa si può creare un catalogo in realtà aumentata con prodotti "parlanti". Non ci sono più limiti spaziali e linguistici.

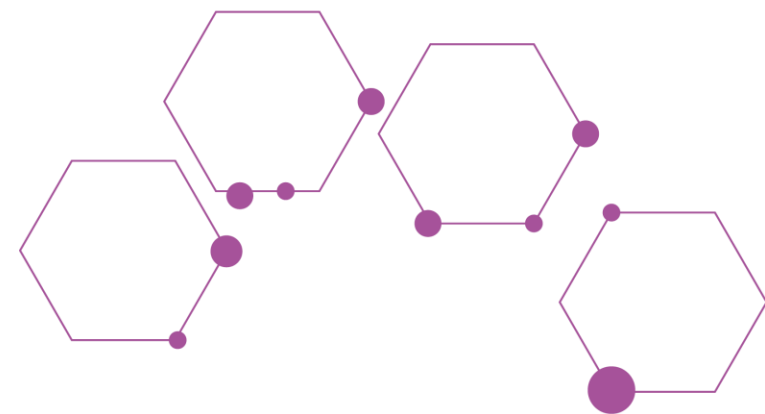

PHYGITAL HUB: H-FAIR

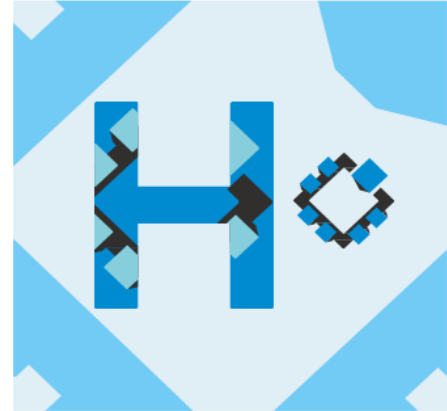

H-Fair-Project Visualizzare in Mixed reality e condividere progetti in 3D sia in presenza che in streaming, ovunque in qualsiasi momento. Grazie ad animazioni e file multimediali si crea un percorso espositivo unico.



- presentazioni sempre e ovunque di tutti i prodotti
- esposizione customizzate
- abbattimento costi fiere e manifestazioni
- presentazioni streaming

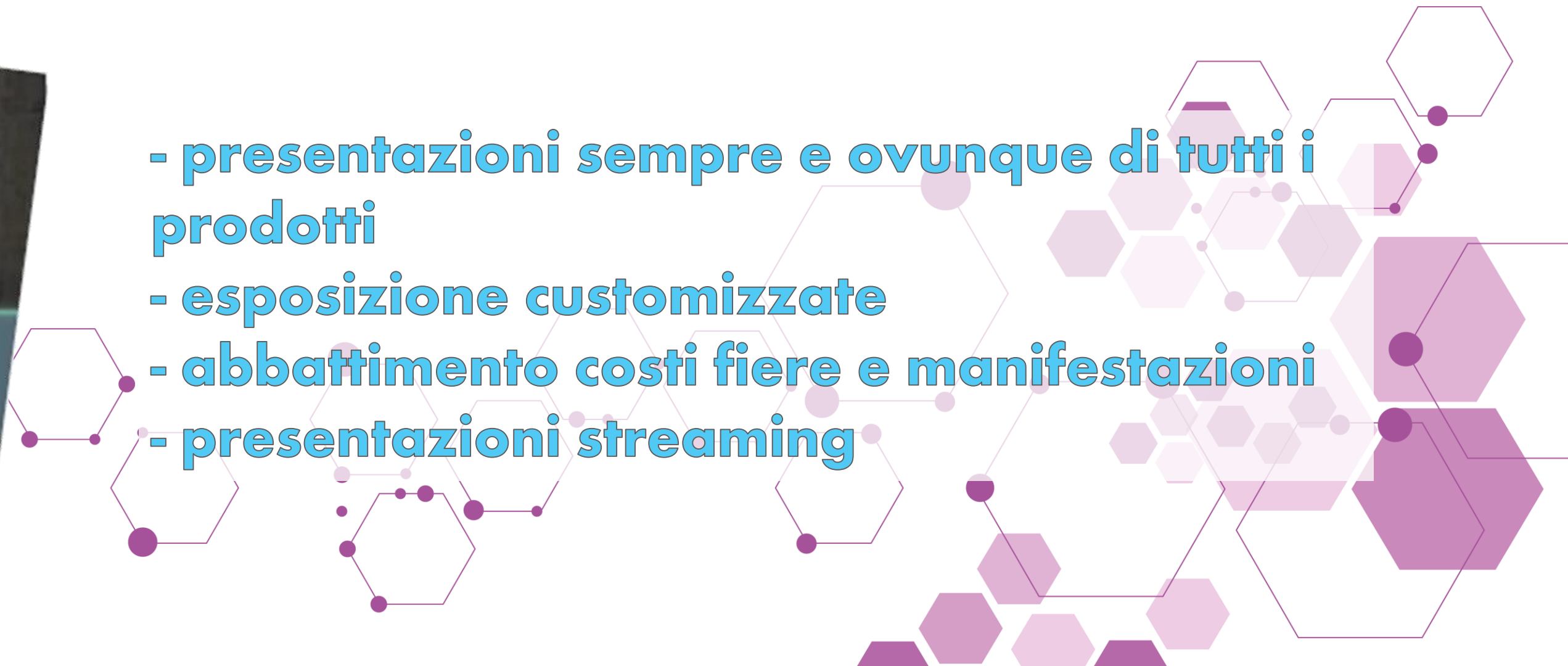

PHYGITAL HUB: HFAIR

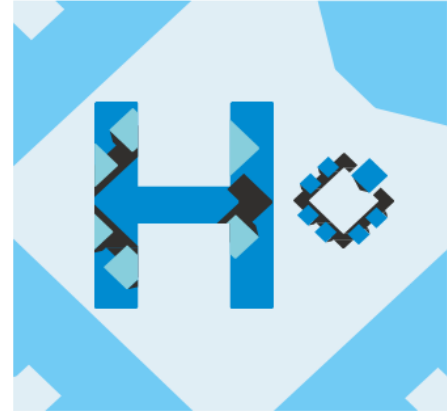

INNOVATION DAY

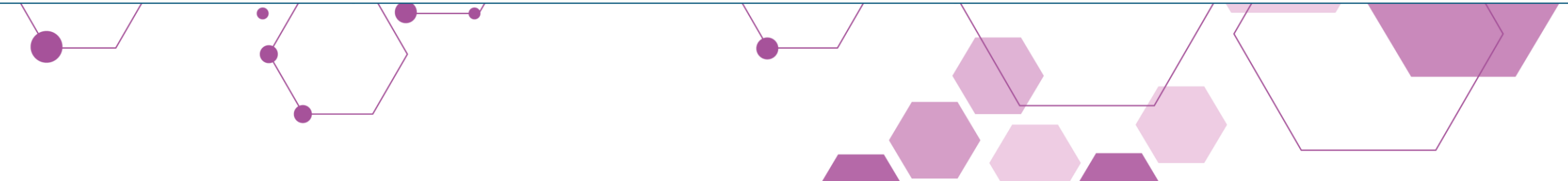

PHYGITAL HUB: H FAIR

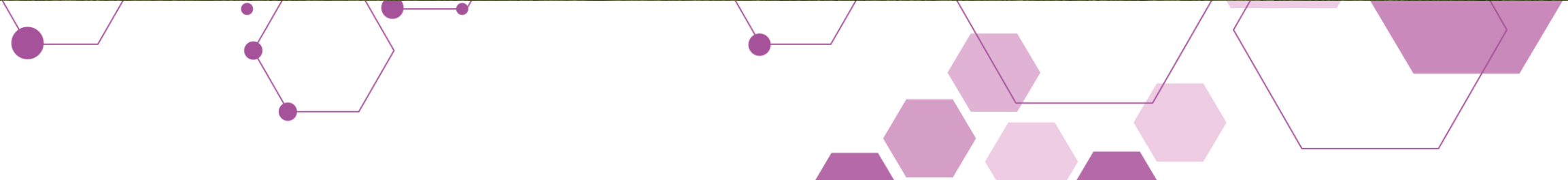
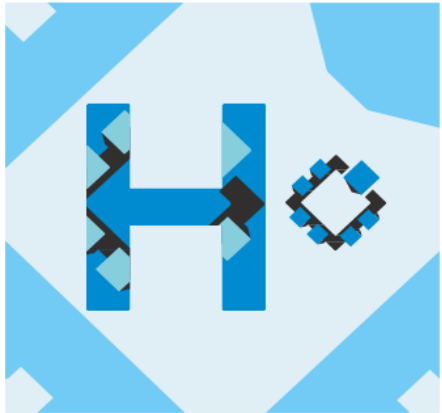

PHYGITAL HUB: H-PROTOTYPE



H-Prototype permette di ancorare in modo interattivo e realistico oggetti 3D, progetti e prototipi virtuali alla realtà circostante con precisione millimetrica. Ideale per la prototipazione, installazione macchinari, cantieristica e supporto alla produzione



- **progettazione smart**
- **aggancio del gemello digitale al fisico**
- **precisione millimetrica**
- **collaborazione a distanza**



PHYGITAL HUB: H^oPROTOTYPE



PHYGITAL HUB: H-ONBOARDING



H-Onboarding rivoluziona l'accoglimento aziendale e l'inserimento e la formazione dei nuovi collaboratori. Crea una esperienza interattiva dove il collaboratore grazie all'intelligenza artificiale si informa, conosce l'azienda e fa formazione.

- **versione virtuale dell'azienda**
- **inserimento rapido**
- **processi standard di accoglimento**
- **formazione continua**

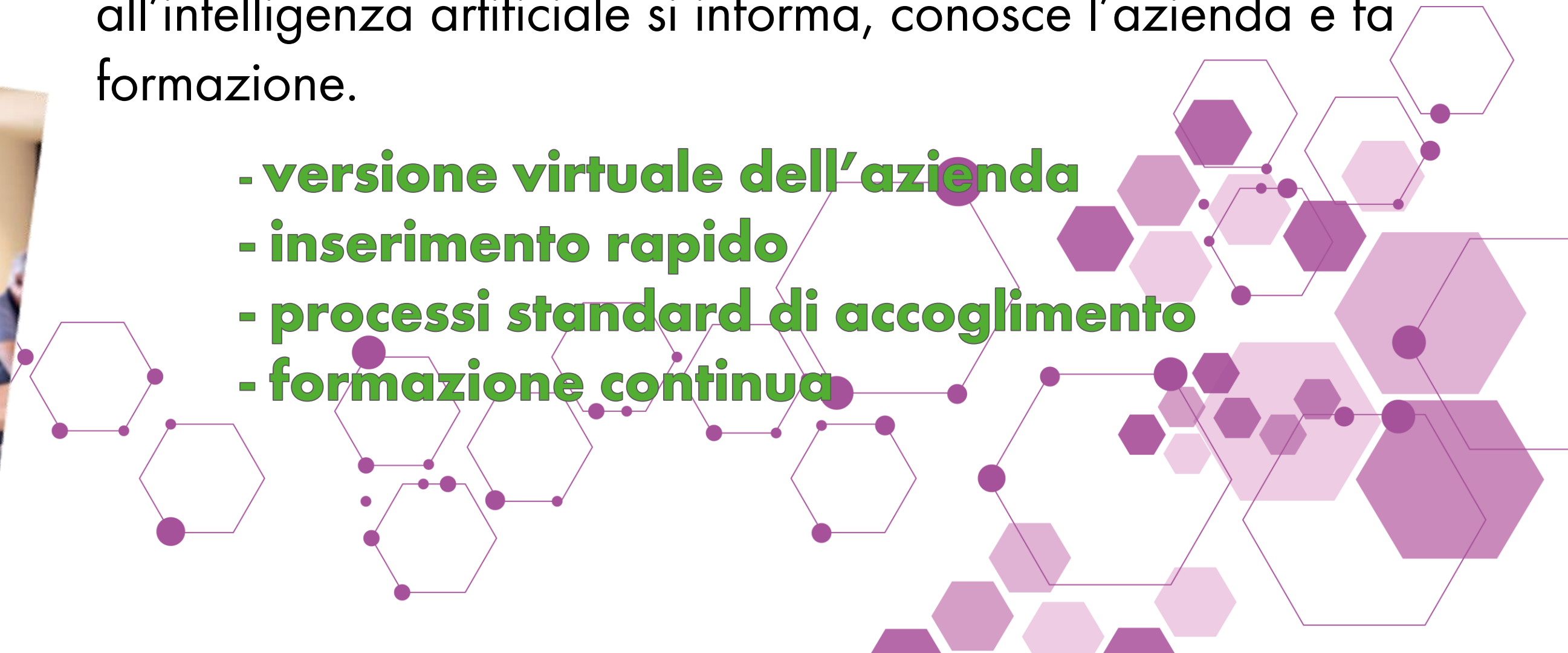



H-Collaboration-Training Innova completamente il concetto di formazione e training grazie a supporti rivoluzionari che permettono una piena formazione a distanza in maniera immersiva.



- **presentazioni interattive olografiche**
- **massima partecipazione dei collaboratori**
- **formazione su progetti, macchinari e prodotti non esistenti**

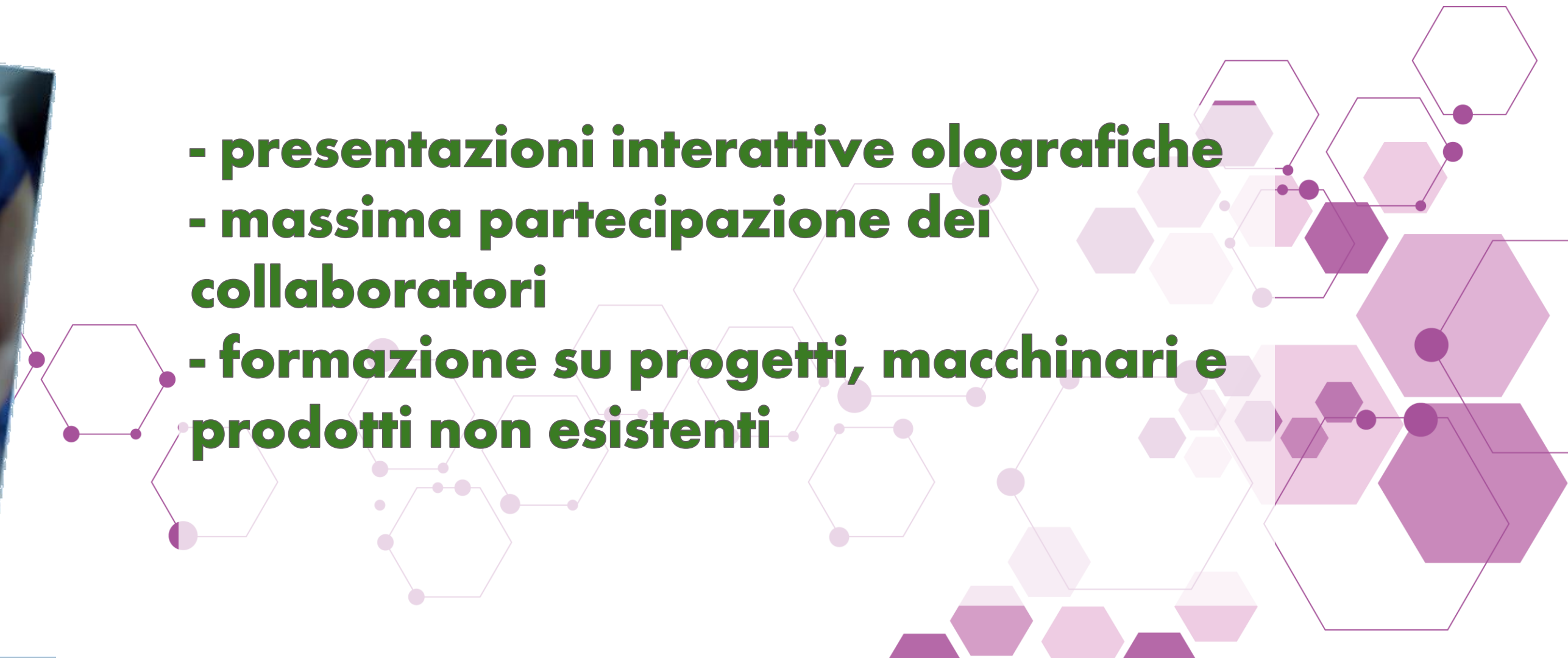

PHYGITAL HUB: H^oCOLLABORATION

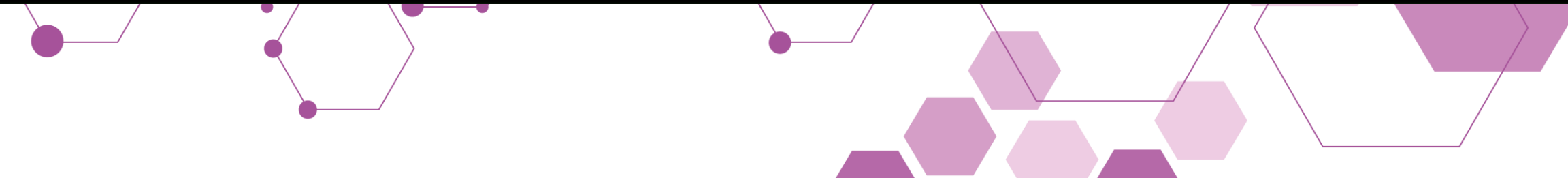

PHYGITAL HUB: Il metaverso



Walmart plans to expand its commercial strategy in the metaverse

by [Brian McGleenon](#)

METaverse • SEPTEMBER 20, 2023, 8:00AM EDT

Published 1 MINUTE EARLIER on **THE BLOCK PRO** →



INNOVATION DAY

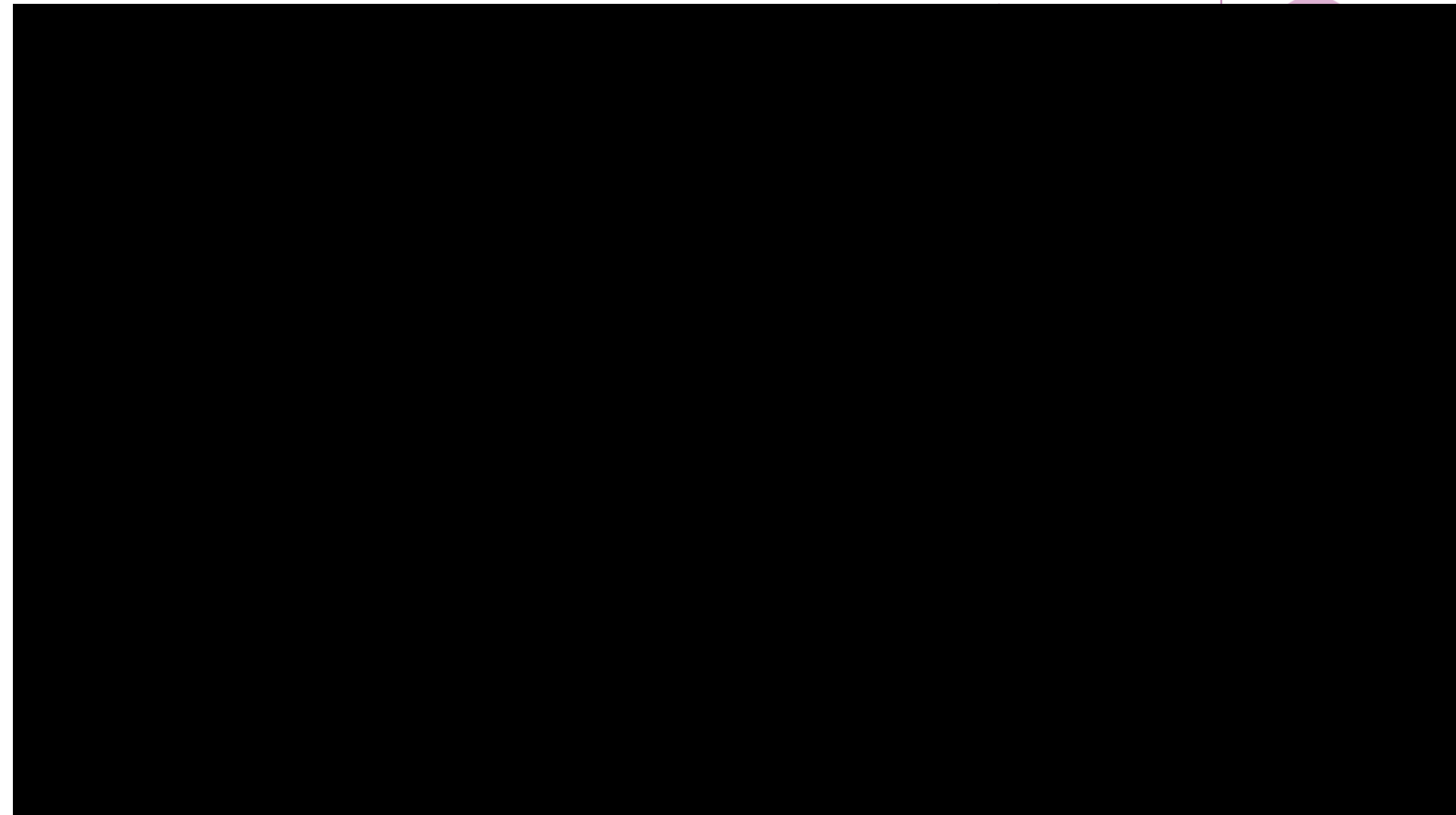

PHYGITAL HUB: H-STORE



H-Store Creare, gestire e personalizzare store e show room virtuali per una customer experiences phygital innovativa e coinvolgente. Una piattaforma di visualizzazione utilizzabile in modalità olografica con tutti i dispositivi e per una massima immersività con gli Smartglasses.



- **store virtuale**
- **presentazione di prodotti complessi**
- **integrazione della AI**
- **abbattimento costi di show room**



PHYGITAL HUB: H^oSTORE

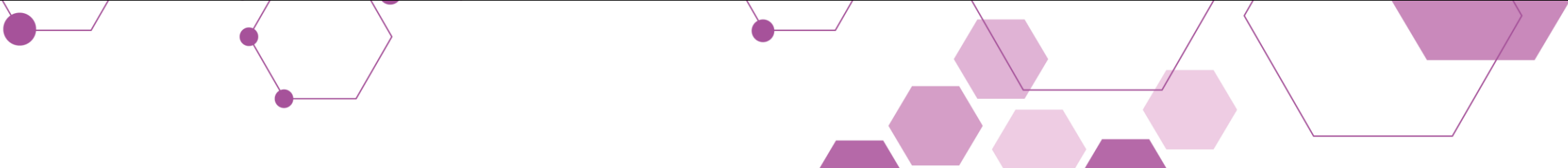
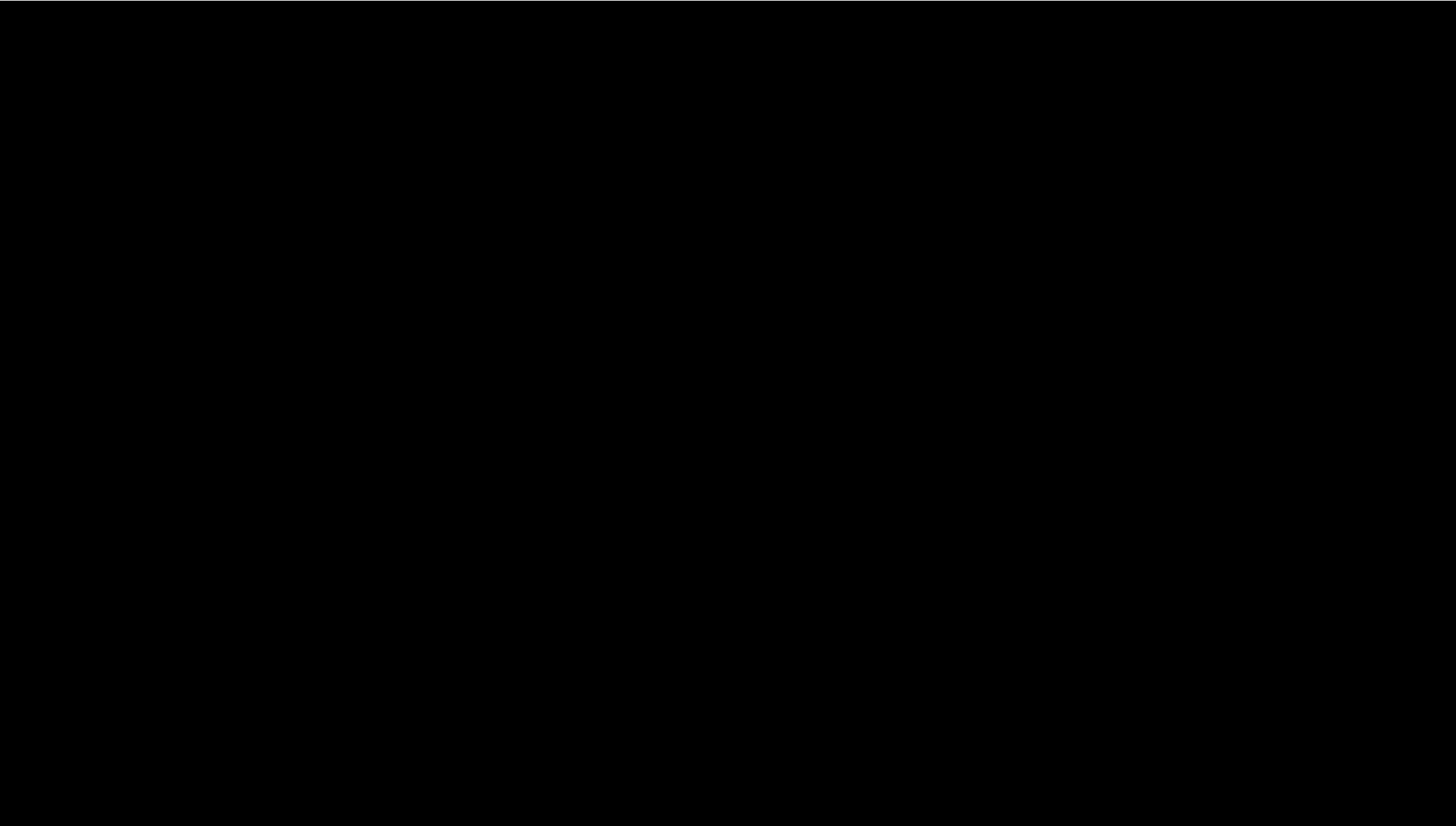

PHYGITAL HUB: H^oSTORE

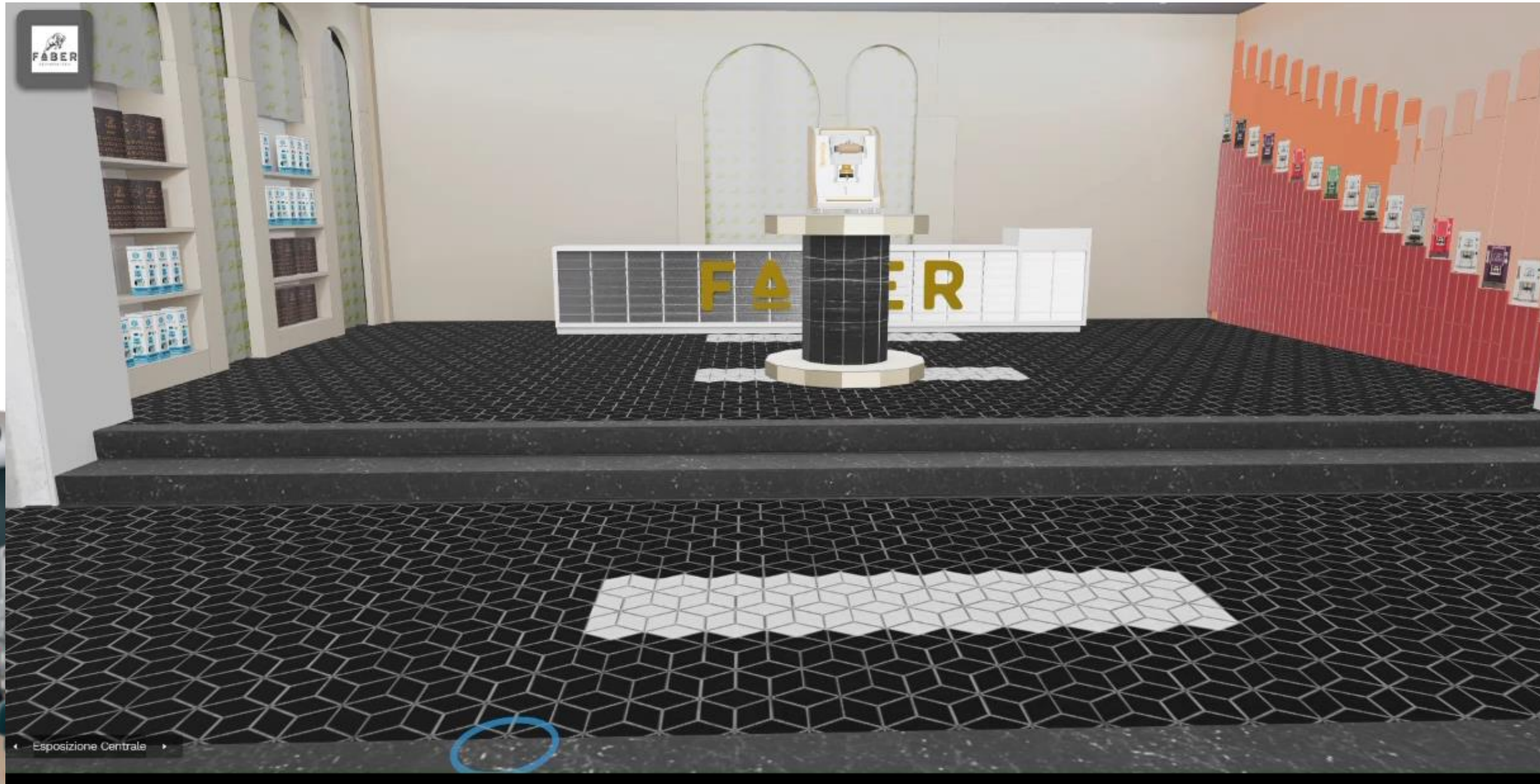



**“SATISFYING OUR CUSTOMERS IS NOT ENOUGH
WE WANT TO INSPIRE THEM!”**

Prof.Dr.h.c.multi. Reinhold Würth

GRAZIE