



SETTIMANA DELLA SOSTENIBILITÀ

19-22 MARZO 2024



**CONFINDUSTRIA
VENETO EST**

Area Metropolitana
Venezia Padova Rovigo Treviso

INTESA  SANPAOLO

Offerta ESG

Le soluzioni offerte da Intesa
Sanpaolo per accompagnare le
Imprese nella transizione sostenibile



La sostenibilità è importante: i temi ESG hanno oggi un ruolo centrale nell'agenda di tutti gli attori di mercato

3



Il «nuovo digitale»

\$1,6-3,8 T

Investimenti annuali da parte dei provider di **energia**, finalizzati a **limitare i cambiamenti climatici globali** ad un incremento di temperatura di **1,5°**¹



Driver di investimento

40%

degli Investitori Istituzionali si è impegnato ad adeguare i propri **prestiti e investimenti** agli obiettivi di **emissioni zero di CO2** entro il 2050²

\$70Mld

Patrimonio gestito in **288 fondi sostenibili** distribuiti da **70 case di gestione** locali e internazionali²



Cambiamento culturale

93%

dei Millennials considera determinante **l'impatto positivo** su **ambiente e società** per i propri **investimenti**²

40%

dei Millennials ha scelto la **società in cui lavorare** per la sua **miglior performance ESG**¹



Attenzione delle istituzioni

€1.000 Mld

Investimenti («Green Deal»)³ **mobilitati** nei prossimi 10 anni da parte dell'**Unione Europea** con l'obiettivo di rendere l'Unione **«climate neutral»** entro il 2050

€70Mld

Fondi dedicati agli investimenti nel 2021-2026 per la missione di **Rivoluzione verde e Transizione ecologica** nell'ambito del **Piano Nazionale di Ripresa e Resilienza** (PNRR) italiano⁴

Un numero crescente di imprese sta investendo in sostenibilità, integrando principi ambientali, sociali e di buona governance nelle proprie decisioni aziendali

4

Importanza delle tematiche ESG sul mercato...



Un numero crescente di **imprese** dichiara di **integrare** la **sostenibilità nel proprio core business** e **rendiconta pubblicamente** il proprio **impatto ambientale e sociale**, oltre a quello economico

...e per le imprese italiane

80%

... delle **imprese quotate** dichiara di aver **sviluppato un piano di sostenibilità** nel 2022; di queste, solo il **30%** ha definito **target quantitativi**¹

66%

...delle **imprese** con almeno 3 addetti svolge **azioni per ridurre l'impatto ambientale**²

47%

...delle **imprese** ha definito **obiettivi e azioni di adattamento al cambiamento climatico** all'interno del proprio piano industriale¹ (nel 2021 era il 39%)

45%

- ...delle **aziende** ha apportato modifiche alla catena di fornitura **selezionando i propri fornitori in modo più responsabile**¹

Note: (1) EY, Seize the change, «Futuri sostenibili», 2023; (2) Istat, Censimento permanente delle imprese, 2023;

Che cosa significa per un'impresa essere sostenibile?

Essere un'impresa sostenibile significa integrare nel proprio modello di business logiche che generino un impatto positivo su 3 ambiti

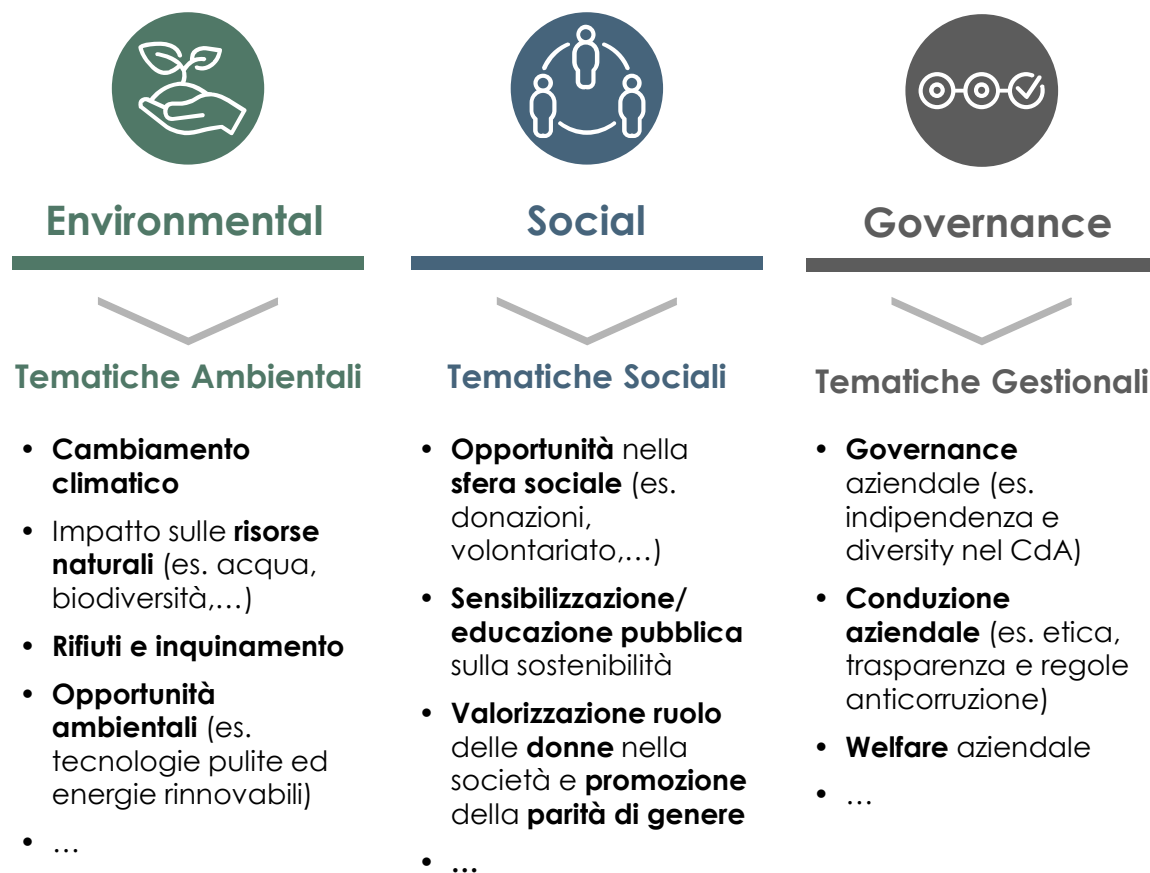

Come diventare sostenibile?

Fattore abilitante per la **transizione sostenibile** è lo sviluppo di un **piano programmatico** di interventi **tesi a migliorare il profilo ESG dell'impresa**, secondo un processo di **miglioramento continuo** in **3 fasi...**



Laboratori ESG | Luogo di incontro per accompagnare le imprese a muovere i primi passi verso iniziative di miglioramento del profilo di sostenibilità

I Laboratori ESG...

...per **incentivare le Imprese** e gli stakeholder di **mercato** a muovere i **primi passi verso iniziative** di miglioramento del **profilo di sostenibilità**, rendendo **attiva la partecipazione** delle aziende **attraverso diversi servizi**

Workshop e webinar

Punto di incontro per match-making

Formazione

Assessment di sostenibilità

Piani di sviluppo

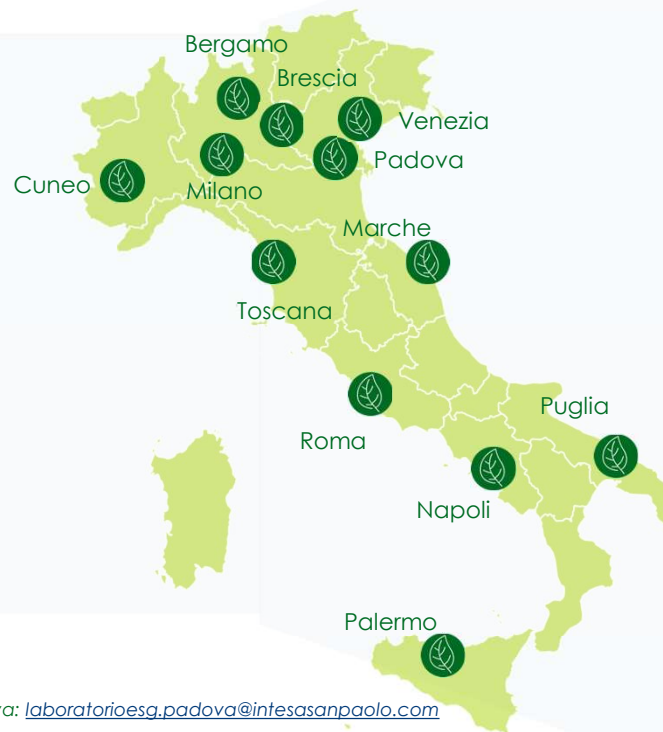

Per maggiori informazioni, riferirsi al Sito Istituzionale al seguente [link](#) e al QR Code



Come contattare i Laboratori ESG?

- Laboratorio ESG Bergamo: laboratorioesg.bergamo@intesanpaolo.com
- Laboratorio ESG Brescia: laboratorioesg.brescia@intesanpaolo.com
- Laboratorio ESG Cuneo: laboratorioesg.cuneo@intesanpaolo.com
- Laboratorio ESG Milano: laboratorioesg.milano@intesanpaolo.com
- Laboratorio ESG Napoli e Palermo: laboratorioesg.napolipalermo@intesanpaolo.com
- Laboratorio ESG Padova: laboratorioesg.padova@intesanpaolo.com
- Laboratorio ESG Puglia: laboratorioesg.puglia@intesanpaolo.com
- Laboratorio ESG Roma: laboratorioesg.roma@intesanpaolo.com
- Laboratorio ESG Venezia: laboratorioesg.venezia@intesanpaolo.com
- Laboratorio ESG Torino: laboratorioesg.torino@intesanpaolo.com
- Laboratorio ESG Toscana: laboratorioesg.toscana@intesanpaolo.com
- Laboratorio ESG Marche: laboratorioesg.marche@intesanpaolo.com



INTESA  SANPAOLO



Di cosa si tratta

Il Laboratorio ESG è un:

- **punto di incontro**, fisico e virtuale, in cui vengono svolti **workshop, approfondimenti e consulenze** offerte da partner qualificati sulle tematiche ESG
- **percorso** che parte dalla presa di consapevolezza del proprio **livello di sostenibilità** e accompagna le imprese nella realizzazione di un piano di transizione



A chi si rivolge

Il Laboratorio ESG è rivolto a tutte le imprese e alle loro filiere. In particolare, sia a quelle che:

- **...vogliono compiere i primi passi verso la sostenibilità** e approfondire le opportunità per la propria impresa
- **...hanno già investito in ambito ESG e vogliono condividere le proprie esperienze**, creando sinergie con le aziende del proprio territorio



Obiettivi

Il Laboratorio ESG nasce per:

- **promuovere la discussione e stimolare la consapevolezza** sulle tematiche ESG tra le aziende e le filiere
- supportare **iniziative che migliorino il profilo di sostenibilità** con positivi riflessi sullo sviluppo dell'impresa
- **creare valore collettivo** esercitando un impatto anche sul contesto sociale e ambientale

La crescente attenzione verso le tematiche di sostenibilità alimenta sempre di più la necessità di misurare le performance ESG delle Imprese

Data la crescente attenzione verso tematiche ESG da parte delle Autorità bancarie e dei diversi stakeholders del settore bancario....



Richieste di maggior trasparenza delle **performance ESG** delle Imprese da parte della BCE



Inclusione delle **performance sostenibili** nei modelli di rating di mercato



Partnership di settore per promuovere **riduzione delle emissioni** (es. Net-Zero Banking Alliance)



Normative centrali per **standardizzare i criteri di valutazione sostenibile** (es. Tassonomia Europea)

...è sempre più rilevante raccogliere informazioni puntuali sulle performance ESG delle Imprese...



...per **comprendere** i tuoi **bisogni ESG** e **supportarti** lungo il percorso di **transizione sostenibile**



...per **rispondere** alle tue **esigenze ESG** tramite **proposizioni commerciali dedicate**



Il Gruppo Intesa Sanpaolo ha sviluppato un **Questionario ESG** finalizzato a **comprendere il posizionamento ESG** della tua Impresa

Intesa Sanpaolo ha sviluppato un Questionario ESG, disponibile su Piattaforma dedicata, per la raccolta delle informazioni relative alla sostenibilità delle Imprese

Ambiti di domande

/ ESEMPLIFICATIVO

Environment (# 11 domande)	Carbon Footprint
	Waste & Pollution
	...
Social (# 11 domande)	Customer Relations and Consumer Protection
	Labour Management & Standards

Governance (# 9 domande)	Business Relationships
	Ownership & Control
	...
Commercial positioning (# 3 domande)	

Il questionario ESG è un'opportunità per l'Impresa per...



...comprendere il proprio **posizionamento ESG** e incrementare la **consapevolezza** del **proprio impatto ambientale, sociale** e dei propri presidi di **governance**



...intervenire per **migliorare** il proprio **profilo ESG**, grazie alla **consapevolezza acquisita**



...valorizzare i propri **impegni** in materia di **sostenibilità comunicando i risultati** raggiunti agli **stakeholder** di mercato

Compilando il Questionario ESG sarà disponibile un report dedicato con indicazione del posizionamento ESG dell'Impresa rispetto ai clienti della Banca, sia a livello di settore che a livello complessivo

Report di posizionamento ESG: un documento a supporto delle imprese per una maggior consapevolezza del proprio posizionamento ESG

Executive Summary e Linee Guida

Sezione iniziale di **Executive Summary** in cui vengono evidenziati i **punti di forza** e le **aree di miglioramento del cliente**, oltre alle **linee guida** di lettura del report

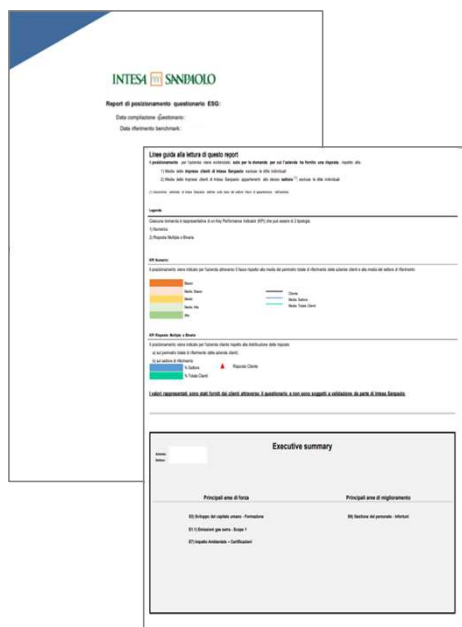

Indicatore di posizionamento per ogni elemento di analisi su ciascun asse ESG



(*) Imprese clienti Intesa Sanpaolo delle Divisioni Banca dei Territori e IMI Corporate & Investment Banking

Il Programma della Banca dedicato alla promozione e valorizzazione dello sviluppo delle filiere italiane

11

Il Programma Sviluppo Filiere: overview

Che cosa è?



- È un **accordo** tra il **Gruppo Intesa Sanpaolo** ed **alcune delle più prestigiose realtà del territorio italiano** che sono **a capo** di una **filiere produttiva o assimilabile**

Come funziona?



- Il programma prende avvio dal contatto **con l'impresa Capofiliere** che decide di coinvolgere i propri **fornitori strategici** nell'accordo
- Attraverso un diverso approccio, («guardare con gli occhi del Cliente») la Banca è in grado di **valutare e valorizzare l'appartenenza dei fornitori alle filiere selezionate** e di dare pieno valore al contesto industriale nel quale essi operano

I punti di forza del Programma

Merito Creditizio



Una conoscenza più approfondita dei dati industriali delle Aziende di Filiera integra e migliora il patrimonio informativo a supporto della valutazione del merito creditizio.

Plafond di filiera



Formulazione di **una stima** complessiva delle **esigenze finanziarie** dell'intera Filiera **al fine di agevolare l'accesso al credito**

Offerta Commerciale



Creazione di un'offerta commerciale con condizioni dedicate

Il Programma Sviluppo Filiera evolve in logica ESG con l'obiettivo di incentivare la transizione verso modelli di business più sostenibili per tutti gli attori di filiera

12



IL PROGRAMMA SVILUPPO FILIERE- FILIERE SOSTENIBILI PREVEDE TRE ELEMENTI CHIAVE

Sensibilizzazione degli attori di filiera sui temi ESG

Attraverso eventi e webinar dedicati

Consapevolezza del proprio posizionamento ESG

Attraverso una reportistica dedicata di posizionamento ESG vs. benchmark di mercato, calcolato sui clienti della Banca

Supporto agli investimenti per il miglioramento del profilo ESG

Attraverso soluzioni finanziamento a condizioni dedicate per le imprese appartenenti al Programma

Per realizzare i progetti di miglioramento del profilo di sostenibilità della tua Impresa Intesa Sanpaolo mette a disposizione soluzioni finanziarie dedicate

S-Loan

La **soluzione a supporto** degli investimenti delle imprese che vogliono migliorare il proprio profilo ESG: **3 linee di offerta** disponibili e condizioni di favore per **riconoscere e supportare** l'adozione di **comportamenti virtuosi** lungo le diverse dimensioni

S-Loan ESG

Per migliorare il proprio profilo ESG a 360°

S-Loan Diversity

Per valorizzare e promuovere la parità di genere

S-Loan CER

Per incentivare le Comunità Energetiche Rinnovabili

Focus

Plafond Circular Economy/ Green

Plafond agevolato per supportare progetti di **economia circolare** e di riduzione dell'**impatto ambientale**

Ambiti di intervento finanziabili:

Recupero prodotti



Risorse rinnovabili



Efficienza ed efficacia risorse



Prodotti riciclabili



Tecnologie abilitanti



S-Loan è la soluzione che riconosce e supporta l'impegno delle imprese ad adottare percorsi di crescita sostenibile

14

La prima soluzione per incentivare le **società di capitali** (incluse le imprese e cooperative sociali del Terzo Settore), a muovere **i primi passi verso iniziative di miglioramento del profilo di sostenibilità**



Incentivo alla sostenibilità

Benefici legati alla dichiarazione di impegno verso obiettivi di miglioramento del profilo ESG e al loro raggiungimento

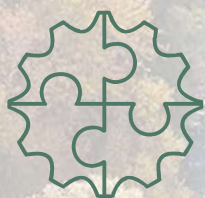

Flessibilità

3 linee di offerta su cui impegnarti **in funzione delle tue esigenze**

S-Loan ESG

S-Loan Diversity

S-Loan CER



Covenant «su misura»

Obiettivi condivisi in **un covenant su 2 KPI a scelta del cliente** (da una library predefinita e distinta per specifica linea S-Loan)



Processi snelli

Dichiarazione dei risultati raggiunti a cura del Cliente **in Nota Integrativa di Bilancio**



Moltiplicatore di impatto

Per ciascun S-Loan sottoscritto, la Banca dona 200€ a progetti solidali promossi da selezionate organizzazioni non-profit



Potrai scegliere la linea di S-Loan e i KPI più adatti agli obiettivi di sviluppo sostenibile della tua impresa

	S-Loan ESG 6 KPI	S-Loan Diversity 4 KPI	S-Loan CER 2 KPI
<p>E</p> 	<p>Iniziativa sui 3 ambiti ESG per migliorare il profilo di sostenibilità</p> <ul style="list-style-type: none"> Fornitura di energia elettrica proveniente totalmente da fonti rinnovabili o bioenergia Introduzione di una politica di approvvigionamento che integri considerazioni ambientali su acquisti, trasporti ed energia 	<p>Azioni per valorizzare le figure femminili dentro e fuori l'azienda</p> <ul style="list-style-type: none"> - 	<p>Obiettivi focalizzati alle Comunità Energetiche Rinnovabili</p> <ul style="list-style-type: none"> Investimento in uno o più impianti di produzione di energia rinnovabile Messa a disposizione dell'energia rinnovabile autoprodotta a favore della Comunità Energetica Rinnovabile (CER) di riferimento
<p>S</p> 	<ul style="list-style-type: none"> Quota di fatturato dedicata alle attività di sostegno alla comunità Quota di clienti e/o fornitori coinvolti sui temi della sostenibilità 	<ul style="list-style-type: none"> Introduzione di iniziative di promozione del ruolo femminile nella società Quota nuove assunzioni dedicate a dipendenti donne 	<ul style="list-style-type: none"> -
<p>G</p> 	<ul style="list-style-type: none"> Ore di formazione per singolo lavoratore su temi di sostenibilità ambientale/ sociale Sviluppo di programmi di welfare dei dipendenti 	<ul style="list-style-type: none"> Introduzione di policy per promuovere la parità di genere Sviluppo di programmi di welfare per le dipendenti donne 	<ul style="list-style-type: none"> -

Motore Italia – Transizione Energetica: il programma di Intesa Sanpaolo per supportarti, anche tramite i suoi partner, nel processo di transizione energetica

Uno sviluppo sostenibile verso una transizione «green» non può prescindere da...



Riduzione delle emissioni di CO₂



Incremento della potenza di impianti rinnovabili, in particolare fotovoltaico ed eolico



Elettrificazione dei consumi nell'industria, nei trasporti, nei servizi e negli edifici residenziali



Motore Italia
Transizione Energetica

... per questo, la Banca vuole valorizzare il proprio impegno tramite un'offerta dedicata



Soluzioni a sostegno di investimenti volti a ridurre la dipendenza energetica

Finanziamento S-Loan Progetti Green

Energia Impresa Fin.to MLT con Garanzia SACE Green

S-Loan CER Finanziamenti con Fondi BEI¹

Circular Economy Plafond

ISP Rent Foryou³



Supporto nella gestione e mitigazione dell'aumento dei costi delle materie prime

Circolante Impresa

Derivati OTC



Strumenti per cogliere le opportunità offerte dai bandi e per la realizzazione di progettualità complesse

Desk Energy & Utilities

Incent Now², piattaforma di Deloitte
Advisory per accesso a bandi²

Offerta CER²

Note: (1) BEI: Banca Europea per gli Investimenti (2) Offerta in collaborazione con partner selezionati (3) Società del Gruppo che offre servizi di noleggio strumentale

Soluzioni Energia Rinnovabile, per supportare le imprese che intendono costituire o aderire alle Comunità Energetiche per la condivisione dell'energia rinnovabile

17

INIZIATIVE ESG

ENVIRONMENT



Le CER abilitano diversi benefici, non solo per le imprese, ma per l'intera comunità



Benefici ambientali e sociali

Adozione di **modelli virtuosi basati sulla produzione e condivisione** dell'energia rinnovabile con **ottimizzazione dei consumi**



Opportunità per le imprese

Le imprese possono **rendere più sostenibili gli investimenti** in energia rinnovabile ed avere un **impatto positivo** sul territorio



Opportunità per tutti

Famiglie, enti no profit e religiosi, pubblica amministrazione, le stesse aziende possono **consumare energia rinnovabile messa a disposizione** dalla CER e **ottenere risparmi in bolletta**

L'offerta di Intesa Sanpaolo..

Soluzione S-Loan CER

Nuova offerta per incentivare l'investimento in impianti di energia rinnovabile e la condivisione dell'energia auto-prodotta



Attivazione di uno sconto per l'**impegno del cliente** a:

- **investire** in uno o più **impianti di produzione di energia rinnovabile**
- **mettere a disposizione** l'energia rinnovabile autoprodotta a **favore della Comunità Energetica Rinnovabile (CER) di riferimento**

Accordi di segnalazione

Accordi per segnalare Enel X, Regalgrid e Deloitte alle imprese che manifestano interesse a costituire o aderire a una CER

I due partner tecnici offrono servizi dedicati alla:



- **realizzazione** di **impianti** di energia rinnovabile
- **costituzione** e **gestione amministrativa** della CER

INTESA  **SANPAOLO**

Note: (1) S-Loan è rivolto solo alle società di capitali; l'offerta CER è rivolta alle società di persone e enti del Terzo settore

Tramite la piattaforma For Funding si potrà contribuire a progetti a scopo benefico e generare un impatto concreto sulle cause che stanno più a cuore

18

INIZIATIVE ESG

SOCIAL

Cos'è For Funding

- For Funding è la **piattaforma di crowdfunding** di **Intesa Sanpaolo** dedicata **alla raccolta fondi** da **enti no-profit** tramite il coinvolgimento di **un'ampia comunità di donatori**, per **supportare progetti selezionati**
- È una **piattaforma accessibile a tutti**: Intesa Sanpaolo **offre gratuitamente l'accesso** alle **organizzazioni** selezionate e al contempo **non addebita costi di transazione** ai donatori

Benefici per l'azienda

Scegliendo di supportare i progetti presenti su For Funding, potrai:

- **partecipare ai progetti benefici** delle grandi organizzazioni non profit e onlus italiane
- **migliorare il tuo profilo ESG** sotto l'aspetto sociale
- **dedurre o detrarre le donazioni effettuate** nei limiti e con le modalità stabilite dalla legge tempo per tempo vigente. In base alla normativa oggi vigente, le tue donazioni su For Funding sono rinfatti considerate "erogazioni liberali"¹.

Come funziona

- Il **crowdfunding** permette di **raccontare, promuovere e supportare** tramite **internet** un progetto concreto
- Come azienda, puoi **sostenere i progetti** che più ti **stanno a cuore, contribuendo direttamente al raggiungimento** dell'obiettivo di **raccolta fondi**



Esplora e scegli
un'iniziativa



Indica quale
somma vuoi
donare



Monitora
l'andamento della
raccolta fondi ed i
risultati ottenuti

Note: (1) Quando prepari la tua dichiarazione dei redditi verifica a quali agevolazioni hai diritto e come beneficiarne. Nel caso in cui un soggetto non abbia i requisiti per la detrazione fiscale da parte del donatore questa informazione viene evidenziata nella descrizione del progetto.

Tramite la fruizione di corsi di formazione puoi sensibilizzare i dipendenti/manager sulle tematiche ESG

INIZIATIVE ESG

SOCIAL

Accordo con Digit'Ed

- **Digit'Ed Spa** è un partner specializzato nella **formazione e nel digital learning** con cui **Intesa Sanpaolo ha stipulato un accordo** che prevede la realizzazione di prodotti formativi congiunti, in collaborazione con prestigiose istituzioni nazionali e internazionali per rispondere alle crescenti esigenze di formazione della clientela Business.
- I **corsi di formazione** sono messi a disposizione con due distinte modalità di apprendimento
- **Premium:** Percorsi dedicati a formare imprenditori e manager, caratterizzati da un mix di fruizione di format didattici sulla piattaforma (sincroni e asincroni) e fruizione in aula fisica con un'esperienza di apprendimento che ne massimizza l'efficacia.
- **Base:** Programmi asincroni fruibili accedendo alla piattaforma formativa ("fully digital"). La fruizione quindi è consentita «dove vuoi, quando vuoi» per la massima flessibilità in coerenza con le esigenze lavorative

Programmi formativi in ambito ESG

- 1) **Programma formativo ESG Base** - particolarmente consigliato a chi vuole apprendere le conoscenze di base sui principi ESG e sulle logiche e modalità con cui attivare dei percorsi di sostenibilità nella propria azienda.
- 2) **Programma formativo ESG Premium** - particolarmente consigliato a chi desidera approfondire le tematiche ESG anche attraverso la sperimentazione dei contenuti applicati alla propria realtà aziendale e che sente l'esigenza di confrontarsi attivamente con altre aziende.

Welfare Hub ti consente di gestire i piani di welfare per i tuoi dipendenti, abilitandone l'accesso a numerosi servizi tra quelli previsti dalla normativa fiscale vigente

20

INIZIATIVE ESG

GOVERNANCE

Il Welfare Hub di Intesa Sanpaolo

Che cosa è?



- **Welfare Hub** è una soluzione «cloud web» che permette ai dipendenti di accedere ad un **ampio assortimento di prodotti e servizi correlati all'erogazione del piano welfare dell'azienda**

Come funziona?



- Partendo dalla propria esperienza, unita al supporto operativo da parte di un partner leader internazionale, **Intesa Sanpaolo mette a disposizione** delle aziende titolari del servizio e dei loro dipendenti **una piattaforma web per la gestione del piano welfare aziendale che dà accesso ai Flexible Benefit, tra i quali:**
 - > viaggi e mobilità
 - > svago e tempo libero
 - > salute e benessere
 - > casa e famiglia



I benefici del Programma

Per le Imprese

- Aumento della **fidelizzazione dei propri collaboratori**
- Creazione della **propria piattaforma di Welfare Aziendale** in logica "plug&play" grazie all'esperienza di Intesa Sanpaolo



Per i dipendenti

- **Maggior valore dei beni e servizi acquistabili**, tra quelli previsti dalla normativa, rispetto al premio di rendimento erogato in busta paga
- Accesso ad un'**ampia varietà di servizi** in grado di soddisfare i bisogni propri e dei familiari

Le imprese coinvolte

6.400+ le **aziende** che hanno **già sottoscritto Welfare**

Hub, per un totale di **~164.000 dipendenti**¹

(1) Numero dipendenti delle imprese aderenti che hanno attivato la piattaforma

Messaggio pubblicitario con finalità promozionale

Per le condizioni economiche e contrattuali fare riferimento ai Fogli Informativi disponibili nelle filiali e sul sito internet della Banca. La concessione del finanziamento è soggetta alla valutazione e all'approvazione della banca.

Per le condizioni economiche e contrattuali del Servizio Welfare Hub contatta una delle Filiali Intesa Sanpaolo.

Intesa Sanpaolo Rent ForYou S.p.A è una società del Gruppo Intesa Sanpaolo. Al fine di escludere i potenziali conflitti d'interessi connessi all'appartenenza della Società e di Intesa Sanpaolo S.p.A. al medesimo Gruppo, l'attività della società e quella bancaria sono mantenute distinte mediante l'adozione di specifici presidi volti ad assicurare la separatezza fisica, operativa/gestionale ed informatica tra Intesa Sanpaolo Rent ForYou S.p.A e Intesa Sanpaolo S.p.A.

For Funding è la piattaforma di raccolta fondi di Intesa Sanpaolo per sostenere i progetti solidali promossi da selezionate organizzazioni non profit.

La piattaforma Incent Now di Deloitte Consulting S.r.l. S.B. è messa a disposizione dei clienti Intesa Sanpaolo in virtù di un accordo di partnership. La fruizione del servizio a supporto della clientela per la consultazione dei bandi prestato dalla società Deloitte Consulting S.r.l. S.B. è facoltativo, non vincolante rispetto all'eventuale concessione del credito ed è fornito direttamente dalla società Deloitte Consulting S.r.l. S.B. che è responsabile dei contenuti pubblicati. A tale rapporto, che si perfeziona direttamente tra la menzionata società ed il cliente interessato, la Banca è del tutto estranea ed è quindi esclusa ogni sua responsabilità per le attività svolte dalle società del network Deloitte.

Circularity S.r.l. è una società Benefit che opera nel settore dello sviluppo di soluzioni informatiche e consulenziali dirette alla transizione delle aziende verso l'attuazione di modelli di business e pratiche improntate alla sostenibilità e ai principi dell'economia circolare, con cui Intesa Sanpaolo ha stipulato un accordo di collaborazione.

Nativa S.r.l. è una società Benefit che offre alle aziende servizi di consulenza volti a costruire, valutare e migliorare il profilo di sostenibilità, con cui Intesa Sanpaolo ha stipulato un accordo di collaborazione.

Enel X Italia S.r.l. è una società che offre servizi per la creazione e gestione tecnico/amministrativa delle comunità energetiche rinnovabili, con cui Intesa Sanpaolo ha stipulato un accordo di collaborazione.

Regalgrid S.r.l. è una società che offre servizi per la creazione e gestione tecnico/amministrativa delle comunità energetiche rinnovabili, con cui Intesa Sanpaolo ha stipulato un accordo di collaborazione.

Digit'ED è una società specializzata nella formazione e nel digital learning, con cui Intesa Sanpaolo ha stipulato un accordo di collaborazione per la realizzazione di prodotti formativi congiunti.

I servizi delle società con cui Intesa Sanpaolo ha stipulato accordi di collaborazione sono forniti direttamente da queste società. Intesa Sanpaolo è estranea e non assume, pertanto, alcuna responsabilità rispetto all'attività svolta dalle predette società.

**Grazie per
l'attenzione!**



**SETTIMANA
DELLA
SOSTENIBILITÀ**

19-22 MARZO 2024



**CONFINDUSTRIA
VENETO EST**

Area Metropolitana
Venezia Padova Rovigo Treviso